

Διμερείς Οικονομικές σχέσεις Ελλάδος – Χωρών Νότιο - Ανατολικής Ευρώπης

Α. Εμπορικές ανταλλαγές (σε εκατ. €)

Οι χώρες της Νοτιοανατολικής Ευρώπης αποτελούν ιδιαίτερα σημαντικές αγορές για την ελληνική εξαγωγική δραστηριότητα.

Χώρες N.A. Ευρώπης	ΕΞΑΓΩΓΕΣ			ΕΙΣΑΓΩΓΕΣ			ΟΓΚΟΣ ΕΜΠΟΡΙΟΥ			ΕΜΠΟΡΙΚΟ ΙΣΟΖΥΓΙΟ			Άμεσες Ελληνικές Επενδύσεις (ΑΕΕ)
	2007	2008	2009	2007	2008	2009	2007	2008	2009	2007	2008	2009	1996-2008
Αλβανία	452,90	378,33	389,63	68,05	99,10	76,60	520,95	477,43	466,23	384,85	279,23	313,02	980
Βοσνία - Ερζεγοβίνη	26,25	37,94	43,98	6,01	11,50	8,01	32,26	49,45	51,99	20,24	26,43	35,97	53
Βουλγαρία	1.109,92	1.236,99	968,16	861,25	1.162,62	849,17	1.971,17	2.399,61	1.817,33	248,67	74,37	118,98	2,800
Κόσσοβο/1244	68,77	64,20	66,44	0,19	0,24	0,47	68,96	64,44	66,91	68,58	63,96	65,96	-
Κροατία	114,92	89,62	38,76	16,72	23,77	30,74	131,64	113,39	69,50	98,20	65,86	8,02	97
Μαυροβούνιο	46,79	29,96	28,31	49,01	64,90	37,54	95,80	94,86	65,86	-2,22	-34,94	-9,23	150
ΠΓΔΜ	389,93	442,13	396,58	299,24	360,91	214,82	689,17	803,04	611,40	90,69	81,21	181,76	985
Ρουμανία	774,65	772,42	557,72	535,96	525,25	446,58	1.310,61	1.297,67	1.004,30	238,69	247,17	111,14	3.200
Σερβία-	218,95	234,21	175,54	139,96	151,80	102,92	358,91	386,01	278,45	78,99	82,41	72,62	2,500
Τουρκία	620,22	621,67	607,26	1.668,95	1.693,27	1.297,22	2.289,17	2.314,94	1.904,48	-1.048,70	-1.071,59	-689,96	4.500
ΣΥΝΟΛΟ	3.823,30	3.907,46	3.272,37	3.645,34	4.093,37	3.064,08	7.468,64	8.000,83	6.336,45	177,96	-185,91	208,29	16.388

Στοιχεία εμπορικών ανταλλαγών: Πηγή ΕΣΥΕ
Στοιχεία Άμεσων Ελληνικών Επενδύσεων: Πηγή Γραφεία Ο.Ε.Υ.
(τιμές σε εκατ. €)

Μεταβολές στα μεγέθη των εμπορικών ανταλλαγών 2009-2008

	ΕΞΑΓΩΓΕΣ (σε €)		Μεταβολή 2009-2008		ΕΙΣΑΓΩΓΕΣ (σε €)		Μεταβολή 2009-2008	
	2009	2008	(σε €)	(%)	2009	2008	(σε €)	(%)
ΣΥΝΟΛΟ ΧΩΡΩΝ	14.392.890.740	17.333.146.305	-2.940.255.565	-17,0	48.087.468.248	60.679.471.571	-12.592.003.323	-20,8
ΑΛΒΑΝΙΑ	389.627.225	378.329.211	11.298.014	2,99	76.602.378	99.101.094	-22.498.716	-22,7
ΒΟΣΝΙΑ - ΕΡΖΕΓΟΒΙΝΗ	43.983.009	37.940.689	6.042.320	15,9	8.010.220	11.507.687	-3.497.467	-30,4
ΒΟΥΛΓΑΡΙΑ	968.158.262	1.236.989.886	-268.831.624	-21,7	849.173.365	1.162.622.634	-313.449.269	-27,0
ΚΟΣΟΒΟ/1244	66.438.942	64.196.559	2.242.383	3,5	474.700	240.100	234.600	97,7
ΚΡΟΑΤΙΑ	38.756.309	89.623.659	-50.867.350	-56,8	30.739.442	23.766.552	6.972.890	29,3
ΜΑΥΡΟΒΟΥΝΙΟ	28.314.274	29.957.592	-1.643.318	-5,5	37.542.892	64.898.223	-27.355.331	-42,2
Π.Γ.Δ.Μ.	396.582.211	442.126.236	-45.544.025	-10,3	214.817.794	360.912.543	-146.094.749	-40,5
ΡΟΥΜΑΝΙΑ	557.719.536	772.417.242	-214.697.706	-27,8	446.582.235	525.251.093	-78.668.858	-15,0
ΣΕΡΒΙΑ	175.535.857	234.205.241	-58.669.384	-25,1	102.915.073	151.799.119	-48.884.046	-32,2
ΤΟΥΡΚΙΑ	607.257.141	621.674.009	-14.416.868	-2,3	1.297.220.265	1.693.267.753	-396.047.488	-23,4
ΣΥΝΟΛΟ ΧΩΡΩΝ Ν.Α.Ε	3.272.372.766	3.907.460.324	-635.087.558	-16,3	3.064.078.364	4.093.366.798	-1.029.288.434	-25,1
Χώρες Ν.Α.Ε. / ΚΟΣΜΟΣ %	22,74	22,54	21,60	-	6,37	6,75	8,17	-

	ΟΓΚΟΣ ΕΜΠΟΡΙΟΥ (σε €)		Μεταβολή 2009-2008		ΕΜΠΟΡΙΚΟ ΙΣΟΖΥΓΙΟ (σε €)		Μεταβολή 2009-2008	
	2009	2008	(σε €)	(%)	2009	2008	(σε €)	(%)
ΣΥΝΟΛΟ ΧΩΡΩΝ	62.480.358.988	78.012.617.876	-15.532.258.888	-19,9	-33.694.577.508	-43.346.325.266	9.651.747.758	22,3
ΑΛΒΑΝΙΑ	466.229.603	477.430.305	-11.200.702	-2,3	313.024.847	279.228.117	33.796.730	-12,1
ΒΟΣΝΙΑ - ΕΡΖΕΓΟΒΙΝΗ	51.993.229	49.448.376	2.544.853	5,1	35.972.789	26.433.002	9.539.787	36,1
ΒΟΥΛΓΑΡΙΑ	1.817.331.627	2.399.612.520	-582.280.893	-24,3	118.984.897	74.367.252	44.617.645	-60,0
ΚΟΣΟΒΟ/1244	66.913.642	64.436.659	2.476.983	3,8	65.964.242	63.956.459	2.007.783	-3,1
ΚΡΟΑΤΙΑ	69.495.751	113.390.211	-43.894.460	-38,7	8.016.867	65.857.107	-57.840.240	87,8
ΜΑΥΡΟΒΟΥΝΙΟ	65.857.166	94.855.815	-28.998.649	-30,6	-9.228.618	-34.940.631	25.712.013	73,6
Π.Γ.Δ.Μ.	611.400.005	803.038.779	-191.638.774	-23,9	181.764.417	81.213.693	100.550.724	-123,8
ΡΟΥΜΑΝΙΑ	1.004.301.771	1.297.668.335	-293.366.564	-22,6	111.137.301	247.166.149	-136.028.848	55,0
ΣΕΡΒΙΑ	278.450.930	386.004.360	-107.553.430	-27,9	72.620.784	82.406.122	-9.785.338	11,9
ΤΟΥΡΚΙΑ	1.904.477.406	2.314.941.762	-410.464.356	-17,7	-689.963.124	-1.071.593.744	381.630.620	35,6
ΣΥΝΟΛΟ ΧΩΡΩΝ Ν.Α.Ε	6.336.451.130	8.000.827.122	-1.664.375.992	-20,8	208.294.402	-185.906.474	394.200.876	212,0
Χώρες Ν.Α.Ε. / ΚΟΣΜΟΣ %	10,14	10,26	10,72	-	-0,62	0,43	-1	-

Διάρθρωση Όγκου Εμπορίου 2009

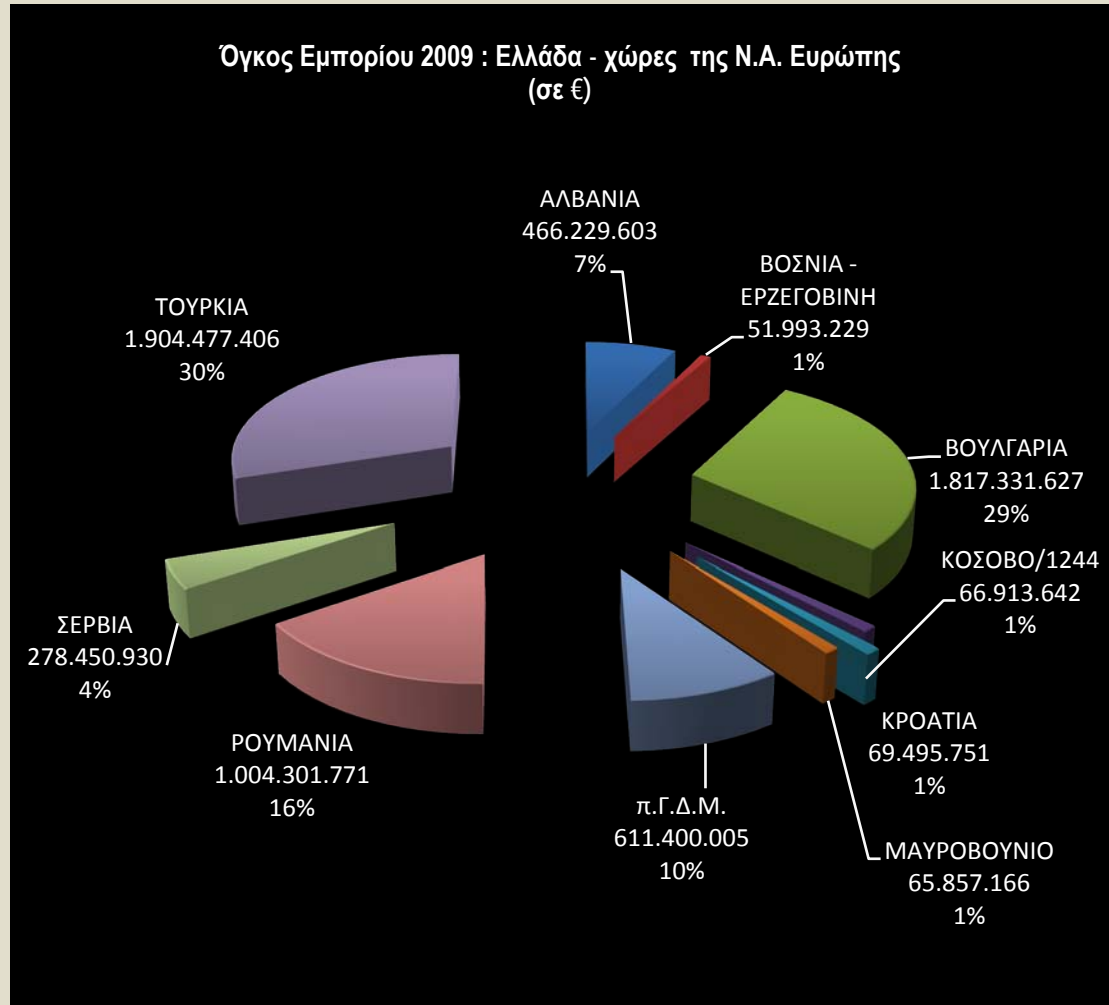

Ο όγκος του εμπορίου με τις χώρες της Ν.Α. Ευρώπης κινήθηκε ανοδικά κατά τη διάρκεια των τελευταίων 5 ετών, ξεπερνώντας, το 2008, τα €8 δις. Λόγω της διεθνούς οικονομικής κρίσεως, οι διμερείς εμπορικές ανταλλαγές με τις χώρες της Ν. Α. Ευρώπης άρχισαν να κάμπτονται, ήδη, από το τελευταίο τρίμηνο του 2008, σημειώνοντας σημαντική πτώση (20,8%) το έτος 2009.

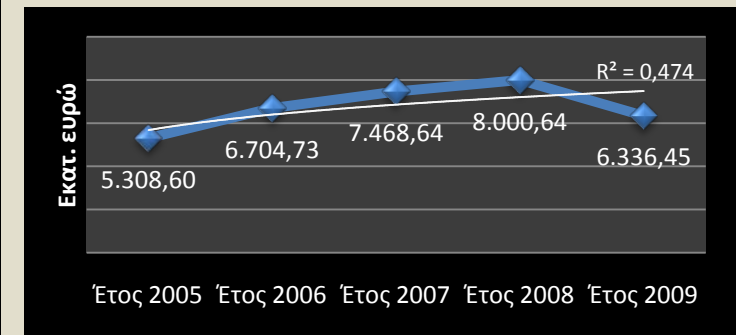

Σημαντικότεροι εμπορικοί εταίροι της Ελλάδος στην Ν.Ε. Ευρώπη, παραμένουν, το 2009, με σοβαρές απώλειες (-) έναντι του προηγούμενου έτους, η Τουρκία (-17,7%), η Βουλγαρία (-24,3%), η Ρουμανία (-22,6%) και η π.Γ.Δ.Μ. (-23,9%), με άθροισμα μεριδίων, που αντιστοιχεί σε ποσοστό 85% του συνολικού όγκου εμπορίου της Ελλάδος με τις χώρες της Ν.Α. Ευρώπης. Ακολουθούν, σε κατιούσα σειρά, η Αλβανία, η Σερβία και το Κοσοβο/1244, η Κροατία, το Μαυροβούνιο και η Βοσνία & Ερζεγοβίνη.

Εξαγωγές - Εισαγωγές (2009)

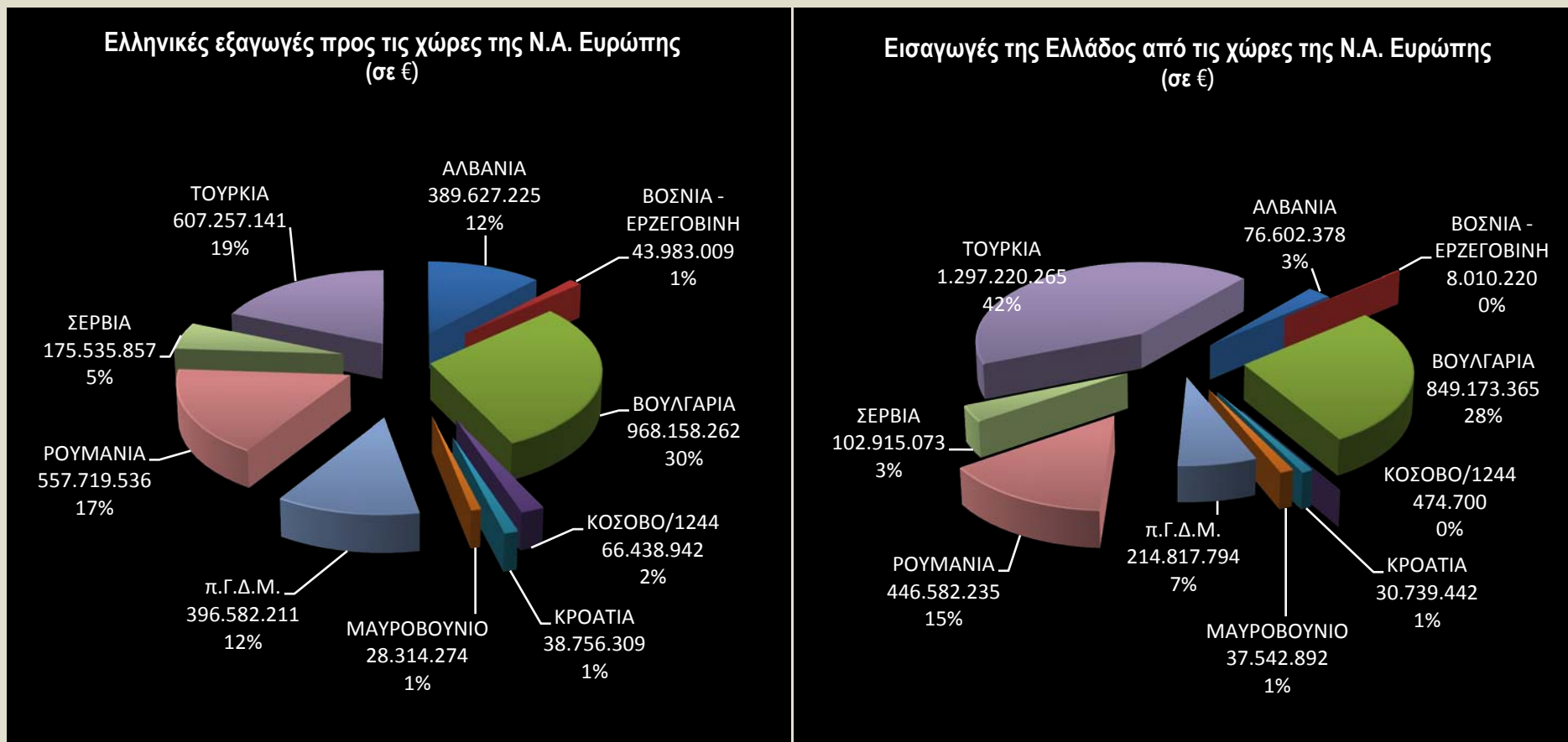

Οι ελληνικές εξαγωγές, το 2009, ανήλθαν σε € 3.27 δις, σημειώνοντας μείωση 16,3 %, έναντι του προηγούμενου έτους (€ 3,9 δις.). Οι εισαγωγές ανήλθαν σε € 3 δις., σημειώνοντας πτώση 25,1% έναντι του 2008 (€ 4,0 δις.). Σημαντικές απώλειες κατέγραψαν οι ελληνικές εισαγωγές από την Τουρκία (€ 381.630.620 ή 23,4%), τη Βουλγαρία (€ 313.449.269 ή 27,0%). Η μεγαλύτερη υποχώρηση των ελληνικών εξαγωγών, σε απόλυτα μεγέθη, κατεγράφη έναντι της Βουλγαρίας (€268.831.624 ή 24,3%) και της Ρουμανίας (€-214.697.706 ή 27,8%).

Πορεία Εμπορικών Ανταλλαγών Ελλάδος - Ν.Α. Ευρώπης 2005-2007

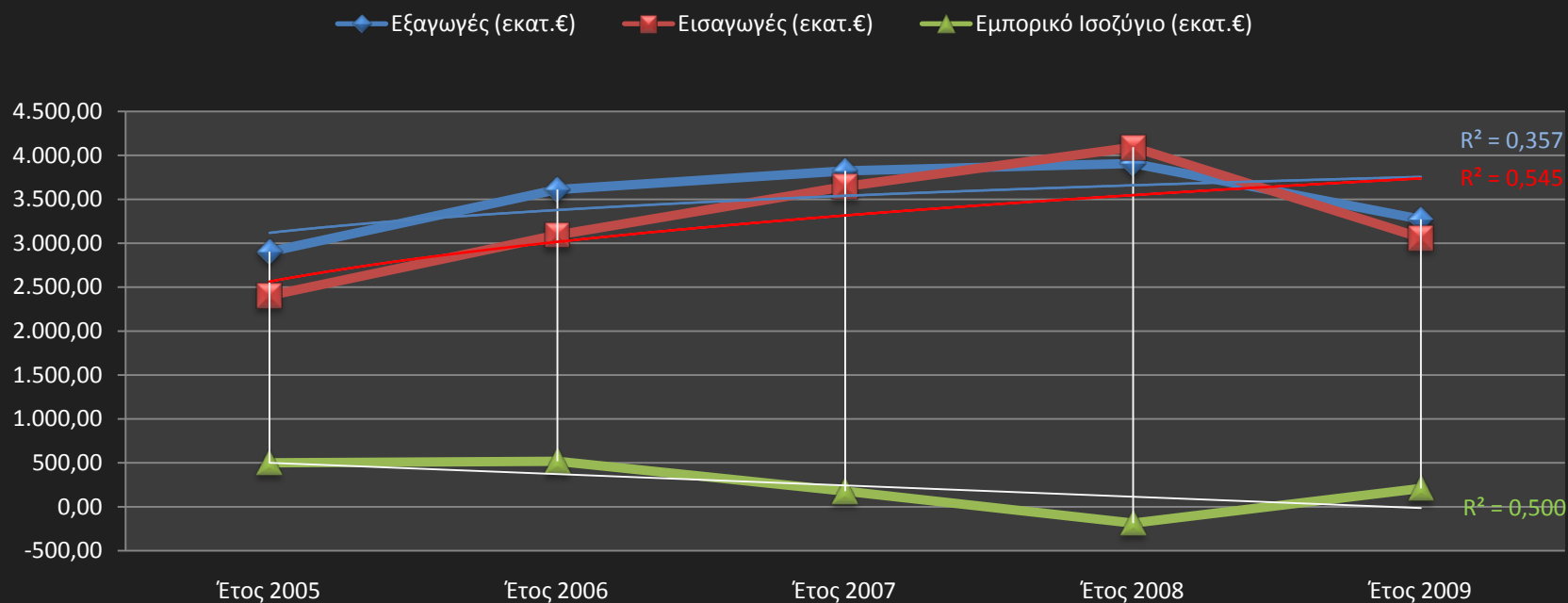

Κατά τη διάρκεια της τελευταίας πενταετίας (2005-2009) οι εμπορικές ανταλλαγές παρουσιάζουν θετική δυναμική. Κατά τα έτη 2005-2008, η πορεία των εξαγωγών διαμορφώνεται ως καμπύλη ανοδικής τάσεως, ομαλότερη της καμπύλης των εισαγωγών, οι οποίες, όμως, εμφανίζουν εντονότερες διακυμάνσεις σε συνθήκες κρίσεως (2009). Αντιθέτως, η διεθνής κρίση φαίνεται ότι λειτούργησε θετικά για την Ελλάδα, σε ό,τι αφορά το Εμπορικό Ισοζύγιο, ανατρέποντας, προσωρινά, την αρνητική τάση, που διαμορφώθηκε για την Ελλάδα, σε βάθος πενταετίας.

Τα 10 κυριότερα προϊόντα (2009)

A/A	A. ΕΞΑΓΩΓΕΣ Κωδικός SITC και Περιγραφή	ΑΞΙΑ σε €	Μερίδιο	Ισοζύγιο σε €
1.	33 ΠΕΤΡΕΛΑΙΟ ΚΑΙ ΠΡΟΙΟΝΤΑ ΠΕΤΡΕΛΑΙΟΥ	458.336.041	14,0%	364.781.560
2.	05 ΦΡΟΥΤΑ ΚΑΙ ΛΑΧΑΝΙΚΑ	198.228.451	6,1%	119.682.946
3.	67 ΣΙΔΗΡΟΣ ΚΑΙ ΧΑΛΥΒΑΣ	195.605.529	6,0%	-1.494.592
4.	26 ΥΦΑΝΤΙΚΕΣ ΙΝΕΣ (ΕΚΤΟΣ ΑΠΟ ΜΑΛΛΙΝΑ ΝΗΜΑΤΑ)	181.380.646	5,5%	176.076.872
5.	84 ΕΙΔΗ ΕΝΔΥΜΑΣΙΑΣ ΚΑΙ ΑΞΕΣΟΥΑΡ ΕΝΔΥΣΗΣ	176.689.655	5,4%	-179.371.522
6.	65 ΥΦΑΝΤΙΚΑ ΝΗΜΑΤΑ, ΥΦΑΣΜΑΤΑ ΕΤΟΙΜΑ ΚΛΠ. ΣΥΝΑΦΗ	162.358.747	5,0%	605.834
7.	57 ΠΛΑΣΤΙΚΕΣ ΥΛΕΣ ΣΕ ΠΡΩΤΟΓΕΝΗ ΜΟΡΦΗ	160.133.352	4,9%	105.489.670
8.	68 ΜΗ ΣΙΔΗΡΟΥΧΑ ΜΕΤΑΛΛΑ	132.668.933	4,1%	-39.061.149
9.	69 ΕΙΔΗ ΑΠΟ ΜΕΤΑΛΛΟ ΜΗ ΚΑΤΟΝΟΜΑΖΟΜΕΝΑ	122.500.931	3,7%	62.192.256
10.	89 ΔΙΑΦΟΡΑ ΒΙΟΜΗΧΑΝΙΚΑ ΕΙΔΗ ΜΗ ΚΑΤΟΝΟΜΑΖΟΜΕΝΑ	111.219.393	3,4%	30.707.887
Μερικό σύνολο (κορυφαία 10 προϊόντα)		1.899.121.678	58,0%	639.609.762
Σύνολο (όλα τα προϊόντα)		3.272.372.763	100,0%	428.417.593

A/A	ΕΙΣΑΓΩΓΕΣ Κωδικός SITC και Περιγραφή	ΑΞΙΑ σε €	Μερίδιο	Ισοζύγιο σε €
1.	84 ΕΙΔΗ ΕΝΔΥΜΑΣΙΑΣ ΚΑΙ ΑΞΕΣΟΥΑΡ ΕΝΔΥΣΗΣ	356.061.177	11,6%	-179.371.522
2.	67 ΣΙΔΗΡΟΣ ΚΑΙ ΧΑΛΥΒΑΣ	197.100.121	6,4%	-1.494.592
3.	78 ΟΧΗΜΑΤΑ ΓΙΑ ΔΡΟΜΟΥΣ	192.572.396	6,3%	-154.538.456
4.	68 ΜΗ ΣΙΔΗΡΟΥΧΑ ΜΕΤΑΛΛΑ	171.730.082	5,6%	-39.061.149
5.	65 ΥΦΑΝΤΙΚΑ ΝΗΜΑΤΑ, ΥΦΑΣΜΑΤΑ ΕΤΟΙΜΑ ΚΛΠ. ΣΥΝΑΦΗ	161.752.913	5,3%	605.834
6.	77 ΗΛΕΚΤΡΙΚΑ ΜΗΧΑΝΗΜΑΤΑ ΣΥΣΚΕΥΕΣ & ΜΕΡΗ ΑΥΤΩΝ	150.918.198	4,9%	-81.968.778
7.	35 ΗΛΕΚΤΡΙΚΗ ΕΝΕΡΓΕΙΑ	110.061.597	3,6%	111.084.456
8.	66 ΕΙΔΗ ΑΠΟ ΜΗ ΜΕΤΑΛΛΙΚΑ ΟΡΥΚΤΑ ΜΗ ΚΑΤΟΝΟΜΑΖ.	103.256.442	3,4%	-11.519.725
9.	28 ΜΕΤΑΛΛΕΥΜΑΤΑ ΚΑΙ ΑΠΟΡΡΙΜΜΑΤΑ ΜΕΤΑΛΛΩΝ	95.361.045	3,1%	-56.993.585
10.	33 ΠΕΤΡΕΛΑΙΟ ΚΑΙ ΠΡΟΙΟΝΤΑ ΠΕΤΡΕΛΑΙΟΥ	93.554.481	3,1%	364.781.560
Μερικό Σύνολο (κορυφαία 10 προϊόντα)		1.632.368.452	53,3%	-48.475.957
Σύνολο (όλα τα προϊόντα)		3.064.078.364	100,0%	428.417.593

*(32) ΑΝΘΡΑΚΑΣ, ΟΠΤΑΝΘΡΑΚΑΣ, *(33) ΠΕΤΡΕΛΑΙΟ ΚΑΙ ΠΡΟΙΟΝΤΑ ΠΕΤΡΕΛΑΙΟΥ, *(34) ΦΩΤΑΕΡΙΟ ΦΥΣΙΚΟ ΚΑΙ ΒΙΟΜΗΧΑΝΙΚΟ, *(35) ΗΛΕΚΤΡΙΚΗ ΕΝΕΡΓΕΙΑ.

1. Σημειώνεται ότι το πρόβλημα που εμφανίζουν οι ελληνικές εξαγωγές σε ορισμένες χώρες, όπως η Τουρκία, είναι: (α) η εξάρτησή τους από μικρό αριθμό προϊόντων, γεγονός που τις καθιστά επιρρεπείς σε έντονες διακυμάνσεις, (β) η ύπαρξη γραφειοκρατικών και δασμολογικών εμποδίων, αυξημένων ειδικών φόρων κατανάλωσης και κρατικών επιδοτήσεων, σε ορισμένους τομείς της βιομηχανίας και (γ) η ανεπαρκής προστασία της πνευματικής και βιομηχανικής ιδιοκτησίας.

	Όγκος Εμπορίου	Εμπορικό Ισοζύγιο
32	1.239.333	365.941
33	551.890.522	364.781.560
34	88.493.605	-65.394.559
35	111.084.456	-109.038.738
Συν.	752.707.916	190.714.204

2. Σημειώνεται ότι το ενεργειακό ισοζύγιο με τις χώρες της Ν.Α. Ευρώπης είναι πλεονασματικό κατά € 190,7 εκ. για την Ελλάδα. (Κωδικοί SITC 32, 33, 34 και 35*)

Εμπορικό Ισοζύγιο

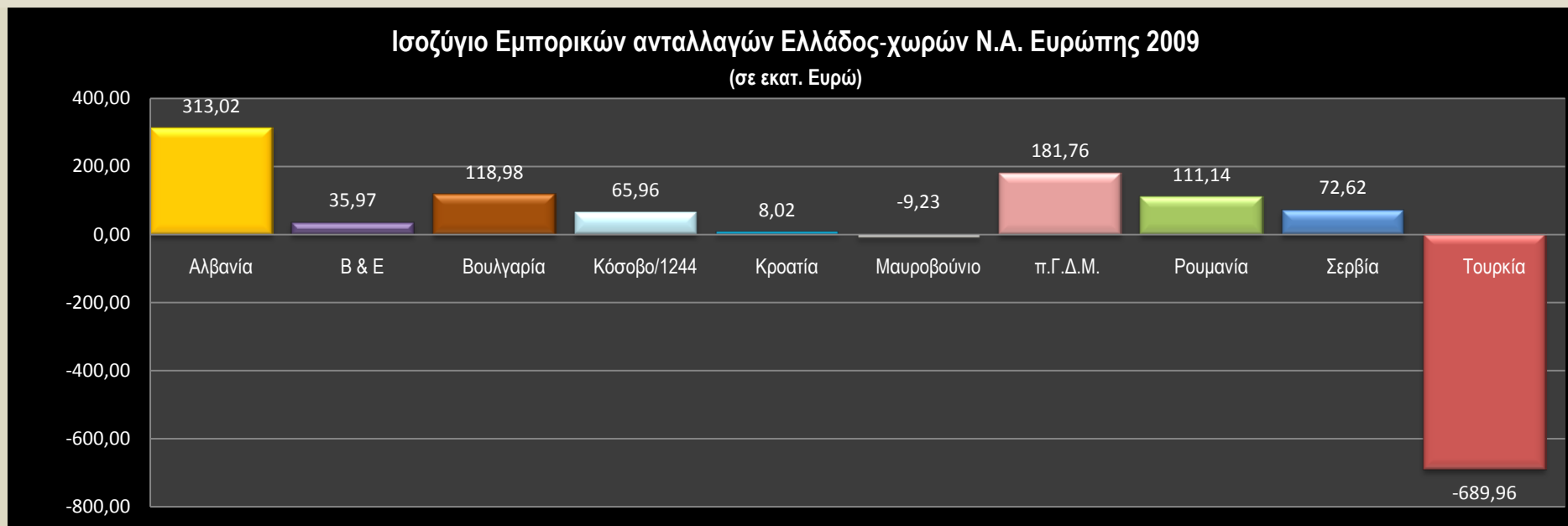

Το εμπορικό ισοζύγιο, για το 2009, με τις χώρες των **Βαλκανίων** (εκτός Τουρκίας) ήταν πλεονασματικό για την Ελλάδα κατά € 898,26 εκατ. (2008: €885 εκατ.). Το Ισοζύγιο με το σύνολο των χωρών της Νοτιοανατολικής Ευρώπης, συμπεριλαμβανομένης της Τουρκίας, με την οποία το εμπορικό έλλειμμα παραμένει **υψηλότατο** (€ 689 εκατ., έναντι όγκου εμπορικών ανταλλαγών ύψους €1.904 εκατ.), ήταν πλεονασματικό για την Ελλάδα κατά € 208,29 εκατ. (2008: έλλειμμα = € 185,91 εκατ.).

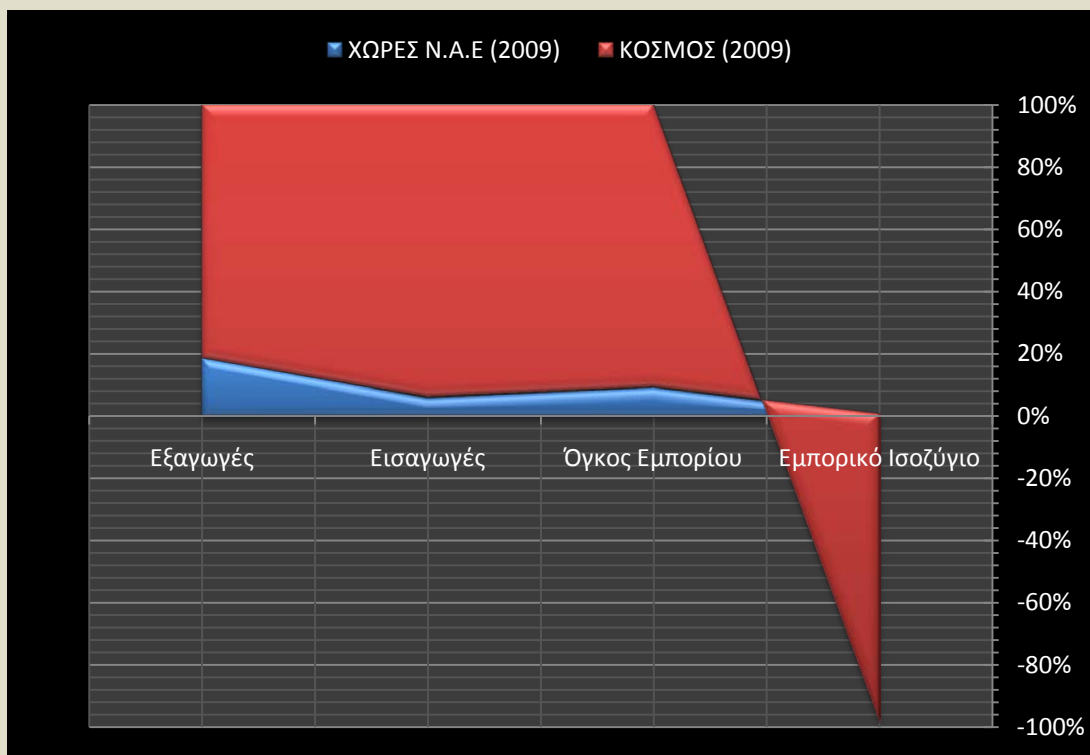

Στάθμιση Εμπορικών Ανταλλαγών Ελλάδα - Νοτιο-Ανατολική Ευρώπη - Κόσμος 2007-2008-2009

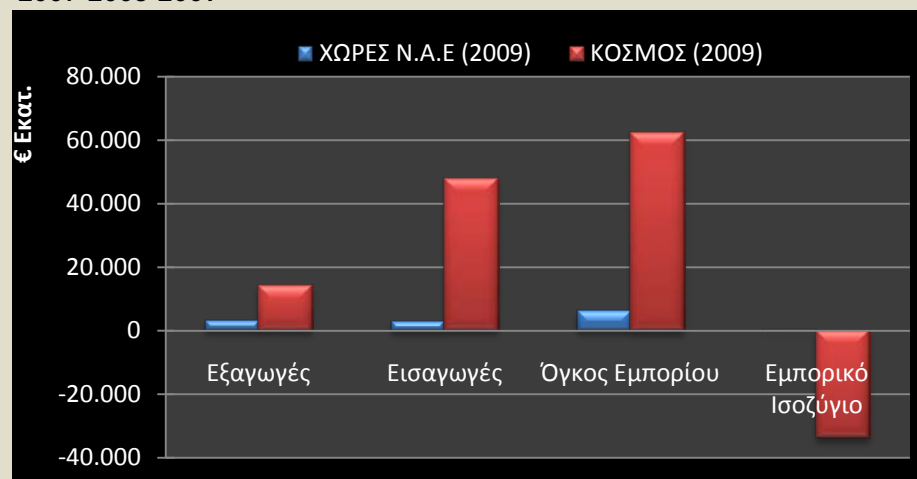

Οι εμπορικές ανταλλαγές της Ελλάδος με τις χώρες της Ν.Α. Ευρώπης, το 2009, αντιστοιχούν σε ποσοστό 10,14% (2007:10%, 2008:10,26%) του συνολικού όγκου εμπορίου της με όλες τις χώρες του κόσμου. Το μερίδιο 22,7% (2007:22,9% 2008:22,5%) των εξαγωγών της Ελλάδος προς τις χώρες της Ν.Α. Ευρώπης επί του συνόλου των ελληνικών εξαγωγών (προς όλες τις χώρες του κόσμου), το 2008, ήταν υπερτριπλάσιο του αντιστοίχου μεριδίου 6,37% των εισαγωγών (2007:6,89% 2008:6,75%). Οι εμπορικές ανταλλαγές της Ελλάδος με τις χώρες της Νοτιοανατολικής Ευρώπης, παρουσίασαν πλεόνασμα, που αντιστοιχεί σε 0,62% της αξίας του (συνολικού) Εμπορικού ελλείμματος της Ελλάδος, το 2009. Αντιθέτως, το προηγούμενο έτος (2008), οι εμπορικές ανταλλαγές με τις χώρες της Ν.Α. Ευρώπης είχαν παρουσιάσει έλλειμμα € 186 εκατ., το οποίο αντιστοιχούσε σε μερίδιο 0,4% επί του (συνολικού) ελλείμματος στο Εμπορικό Ισοζύγιο.

	Εξαγωγές (σε δις €)		Εισαγωγές (σε δις €)		Όγκος Εμπορίου (σε δις €)		Εμπορικό Ισοζύγιο(σε δις €)	
	2008	2009	2008	2009	2008	2009	2008	2009
Ν. Α. Ευρώπη	3,907	3,272	4,093	3,064	8,001	6,336	-0,186	0,208
Κόσμος	17,333	14,392	60,679	48,087	78.013	62,480	-43.346,33	-33,694
ΝΑΕυρώπη/Κόσμος %	22,54	22,70	6,75	6,37	10,26	10,14	0,43	0,62

Ελλάδα - Βαλκανικές χώρες και Ελλάδα - Τουρκία (2009)

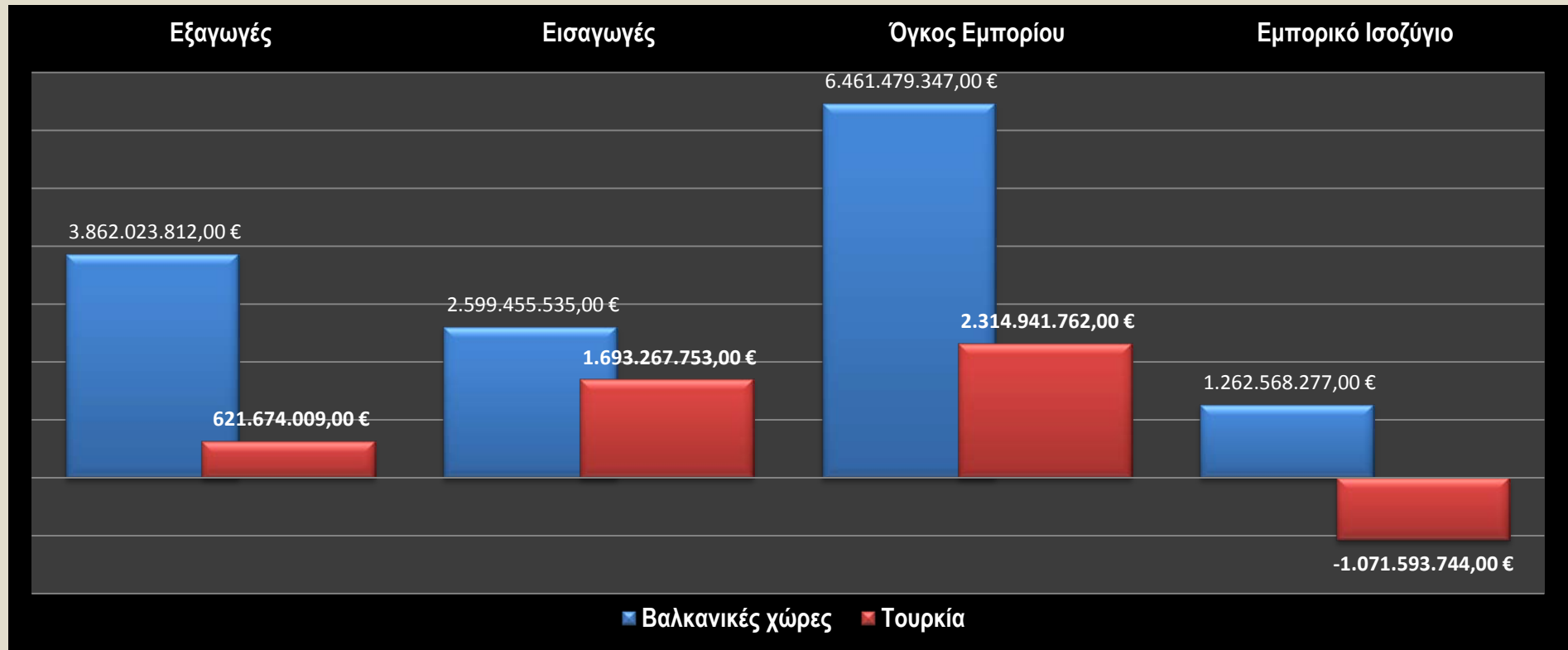

Β. Ελληνικές επενδύσεις 2008*

Οι ελληνικές επενδύσεις κατέχουν σημαντική θέση στις χώρες της Ν.Α. Ευρώπης. Το συνολικό επενδεδυμένο ελληνικό κεφάλαιο (1996-2008) ξεπερνά τα 16,288 δισ. €. Συνυπολογίζοντας δε τις επενδύσεις που έχουν πραγματοποιηθεί από επιχειρήσεις ελληνικών συμφερόντων μέσω των θυγατρικών τους σε τρίτες χώρες, όπως η Ολλανδία, το Λουξεμβούργο, η Γερμανία κ.α., το πραγματικό μέγεθος των συνολικών ελληνικών επενδύσεων είναι σαφώς μεγαλύτερο. Το 2008, η χώρα μας εκτιμάται ότι κατέχει την **πρώτη θέση** μεταξύ των ξένων επενδυτών στην Αλβανία, την Π.Γ.Δ.Μ. και τη Σερβία, την **τρίτη θέση** στη Ρουμανία και την **τέταρτη** στη Βουλγαρία. Η αξία των ελληνικών επενδύσεων που έχουν υλοποιηθεί στις χώρες των Βαλκανίων, εκτιμάται ότι ανέρχεται σε 11,888 δισ. €. **Σύμφωνα με στοιχεία του Τουρκικού Υπουργείου Οικονομικών η Ελλάδα κατέλαβε την 3^η θέση μεταξύ των ξένων επενδυτών τα έτη 2006 και 2007.**

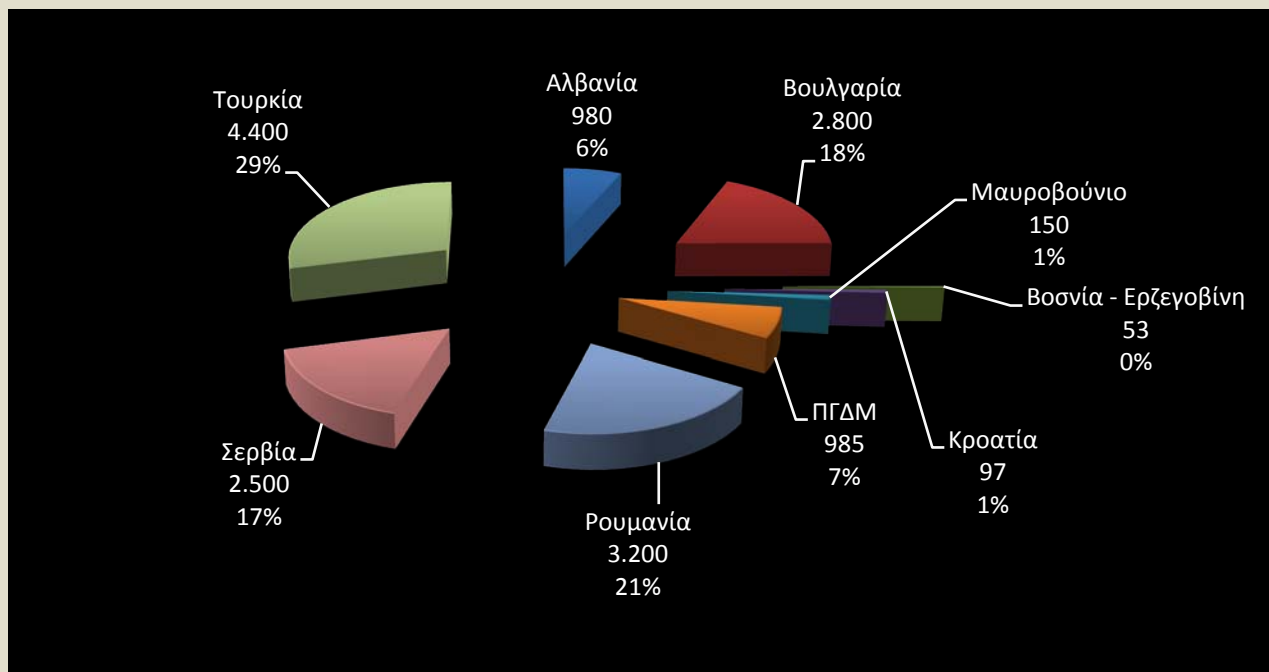

Οι τομείς που συγκεντρώνουν τις υψηλότερες ελληνικές επενδύσεις είναι:

Ο τραπεζικός, οι τηλεπικοινωνίες, η βιομηχανία τροφίμων, η ενέργεια και οι κατασκευές, ενώ σημαντική δραστηριότητα παρατηρείται επίσης στους κλάδους σιδήρου, αλουμινίου, ορυχείων-μαρμάρων και τσιμέντου.

Σημειώνεται ότι κίνητρα για επενδύσεις στις χώρες της περιοχής παρέχονται από το Ελληνικό Σχέδιο για την Οικονομική Ανασυγκρότηση των Βαλκανίων – ΕΣΟΑΒ, καθώς ποσοστό 20% του συνολικού προϋπολογισμού του, ήτοι 106,80 εκ. ευρώ, διατίθεται για συγχρηματοδότηση ιδιωτικών παραγωγικών επενδύσεων.

* Στοιχεία μεταβολών για το 2009 βρίσκονται σε διαδικασία συγκέντρωσης και επεξεργασίας.

Διάρθρωση Εμπορίου Ελλάδος – Ν.Α. Ευρώπης Ιανουάριος –Δεκέμβριος 2009 (ανά ομάδες προϊόντων)

10 ΚΟΡΥΦΑΙΕΣ ΤΙΜΕΣ	10 ΤΕΛΕΥΤΑΙΕΣ ΤΙΜΕΣ	ΤΙΜΕΣ ΑΝΩ ΤΟΥ ΜΕΣΟΥ ΟΡΟΥ	ΤΙΜΕΣ ΚΑΤΩ ΤΟΥ ΜΕΣΟΥ ΟΡΟΥ
--------------------	---------------------	--------------------------	---------------------------

ΣΙΤΣ 2	ΠΕΡΙΓΡΑΦΗ ΣΙΤΣ 2	ΕΞΑΓΩΓΕΣ	ΕΙΣΑΓΩΓΕΣ	ΟΓΚΟΣ ΕΜΠΟΡΙΟΥ	ΕΜΠΟΡΙΚΟ ΙΣΟΖΥΓΙΟ	α/α
33	ΠΕΤΡΕΛΑΙΟ ΚΑΙ ΠΡΟΙΟΝΤΑ ΠΕΤΡΕΛΑΙΟΥ	458.336.041	93.554.481	551.890.522	364.781.560	1.
26	ΥΦΑΝΤΙΚΕΣ ΙΝΕΣ (ΕΚΤΟΣ ΑΠΟ ΜΑΛΛΙΝΑ ΝΗΜΑΤΑ)	181.380.646	5.303.774	186.684.420	176.076.872	2.
05	ΦΡΟΥΤΑ ΚΑΙ ΛΑΧΑΝΙΚΑ	198.228.451	78.545.505	276.773.956	119.682.946	3.
57	ΠΛΑΣΤΙΚΕΣ ΥΛΕΣ ΣΕ ΠΡΩΤΟΓΕΝΗ ΜΟΡΦΗ	160.133.352	54.643.682	214.777.034	105.489.670	4.
69	ΕΙΔΗ ΑΠΟ ΜΕΤΑΛΛΟ ΜΗ ΚΑΤΟΝΟΜΑΖΟΜΕΝΑ	122.500.931	60.308.675	182.809.606	62.192.256	5.
74	ΓΕΝΙΚΟΣ ΒΙΟΜΗΧ.ΕΞΟΠΛΙΣΜΟΣ,ΜΗΧΑΝΗΜΑΤΑ ΚΑΠ.	104.920.702	47.117.206	152.037.908	57.803.496	6.
58	ΠΛΑΣΤΙΚΕΣ ΥΛΕΣ ΣΕ ΜΗ ΠΡΩΤΟΓΕΝΗΜΟΡΦΗ	74.544.486	22.889.439	97.433.925	51.655.047	7.
53	ΒΑΦΙΚΕΣ,ΔΕΨΙΚΕΣ ΚΑΙ ΧΡΩΣΤΙΚΕΣ ΥΛΕΣ	50.943.274	5.200.222	56.143.496	45.743.052	8.
55	ΑΙΘΕΡΙΑ ΛΑΔΙΑ,ΡΗΤΙΝΟΕΙΔΗ,ΑΡΩΜΑΤΙΚΕΣ ΥΛΕΣ	63.157.133	19.591.757	82.748.890	43.565.376	9.
89	ΔΙΑΦΟΡΑ ΒΙΟΜΗΧΑΝΙΚΑ ΕΙΔΗ ΜΗ ΚΑΤΟΝΟΜΑΖΟΜΕΝΑ	111.219.393	80.511.506	191.730.899	30.707.887	10.
11	ΠΟΤΑ	35.472.422	5.981.771	41.454.193	29.490.651	11.
54	ΙΑΤΡΙΚΑ ΚΑΙ ΦΑΡΜΑΚΕΥΤΙΚΑ ΠΡΟΙΟΝΤΑ	34.614.142	8.236.457	42.850.599	26.377.685	12.
08	ΚΤΗΝΟΤΡΟΦΕΣ(ΔΕΝ ΠΕΡΙΛΑΜΒ. ΑΝΑΛΕΣΤΑ ΔΗΜΗΤΡ)	31.523.190	16.060.872	47.584.062	15.462.318	13.
71	ΜΗΧΑΝΗΜΑΤΑ-ΕΞΟΠΛΙΣΜΟΙ ΠΑΡΑΓΩΓΗΣ ΕΝΕΡΓΕΙΑΣ	25.826.962	11.245.400	37.072.362	14.581.562	14.
12	ΚΑΠΝΟΣ ΑΚΑΤΕΡΓΑΣΤΟΣ ΚΑΙ ΚΑΤΕΡΓΑΣΜΕΝΟΣ	87.642.842	76.636.811	164.279.653	11.006.031	15.
59	ΧΗΜΙΚΕΣ ΥΛΕΣ & ΠΡΟΙΟΝΤΑ ΜΗ ΚΑΤΟΝΟΜΑΖΟΜΕΝΑ	28.406.450	19.133.043	47.539.493	9.273.407	16.
43	ΛΑΔΙΑ & ΛΙΠΗ,ΚΕΡΙ ΖΩΙΚΗΣ-ΦΥΤΙΚΗΣ ΠΡΟΕΛΕΥΣ.	9.867.056	684.453	10.551.509	9.182.603	17.
21	ΔΟΡΕΣ,ΔΕΡΜΑΤΑ ΚΑΙ ΓΟΥΝΑΡΙΚΑ ΑΚΑΤΕΡΓΑΣΤΑ	9.206.483	208.048	9.414.531	8.998.435	18.
56	ΒΙΟΜΗΧΑΝΙΚΑ ΛΙΠΑΣΜΑΤΑ	18.610.244	10.477.937	29.088.181	8.132.307	19.
87	ΟΡΓΑΝΑ & ΣΥΣΚ.ΕΠΑΓΓΕΛΜ.ΕΠΙΣΤΗΜ.ΚΑΙ ΕΛΕΓΧΟΥ	11.504.592	5.193.040	16.697.632	6.311.552	20.
99	ΕΜΠΙΣΤΕΥΤΙΚΑ	5.447.195	45.980	5.493.175	5.401.215	21.
85	ΥΠΟΔΗΜΑΤΑ	23.100.470	19.396.176	42.496.646	3.704.294	22.
07	ΚΑΦΕΣ,ΤΣΑΙ,ΚΑΚΑΟ,ΜΠΑΧΑΡΙΚΑ & ΕΙΔΗ ΑΠΟ ΑΥΤΑ	8.923.785	6.412.167	15.335.952	2.511.618	23.

10 ΚΟΡΥΦΑΙΕΣ ΤΙΜΕΣ	10 ΤΕΛΕΥΤΑΙΕΣ ΤΙΜΕΣ	ΤΙΜΕΣ ΑΝΩ ΤΟΥ ΜΕΣΟΥ ΟΡΟΥ	ΤΙΜΕΣ ΚΑΤΩ ΤΟΥ ΜΕΣΟΥ ΟΡΟΥ
--------------------	---------------------	--------------------------	---------------------------

SITC 2	ΠΕΡΙΓΡΑΦΗ SITC 2	ΕΞΑΓΩΓΕΣ	ΕΙΣΑΓΩΓΕΣ	ΟΓΚΟΣ ΕΜΠΟΡΙΟΥ	ΕΜΠΟΡΙΚΟ ΙΣΟΖΥΓΙΟ	α/α
72	ΜΗΧΑΝΗΜΑΤΑ ΕΙΔΙΚΑ ΓΙΑ ΟΡΙΣΜΕΝΕΣ ΒΙΟΜ/ΝΙΕΣ	38.471.153	36.223.961	74.695.114	2.247.192	24.
61	ΔΕΡΜΑΤΑ,ΕΙΔΗ ΑΠΟ ΔΕΡΜΑ-ΓΟΥΝΑΡΙΚΑ ΚΑΤΕΡΓΑΣ	3.896.127	1.772.372	5.668.499	2.123.755	25.
06	ΖΑΧΑΡΗ,ΠΑΡΑΣΚΕΥΑΣΜΑΤΑ ΑΠΟ ΖΑΧΑΡΗ ΚΑΙ ΜΕΛΙ	46.668.865	45.441.629	92.110.494	1.227.236	26.
83	ΕΙΔΗ ΤΑΞΙΔΙΟΥ,ΣΑΚΚΙΔΙΑ ΧΕΡΙΟΥ ΚΑΙ ΠΑΡΟΜΟΙΑ	2.295.414	1.176.894	3.472.308	1.118.520	27.
88	ΦΩΤΟΓΡΑΦ.ΣΥΣΚΕΥΕΣ,ΚΛΠ ΕΙΔΗ ΟΠΤΙΚΗΣ,ΡΟΛΟΓΙΑ	2.128.118	1.040.301	3.168.419	1.087.817	28.
51	ΟΡΓΑΝΙΚΑ ΧΗΜΙΚΑ	24.147.115	23.289.691	47.436.806	857.424	29.
25	ΠΟΛΤΟΣ ΚΑΙ ΑΠΟΡΡΙΜΜΑΤΑ ΧΑΡΤΙΟΥ	1.960.225	1.129.069	3.089.294	831.156	30.
65	ΥΦΑΝΤΙΚΑ ΝΗΜΑΤΑ,ΥΦΑΣΜΑΤΑ ΕΤΟΙΜΑ ΚΛΠ.ΣΥΝΑΦΗ	162.358.747	161.752.913	324.111.660	605.834	31.
79	ΛΟΙΠΟ ΜΕΤΑΦΟΡΙΚΟ ΥΛΙΚΟ	12.403.445	12.029.979	24.433.424	373.466	32.
32	ΑΝΘΡΑΚΑΣ,ΟΠΤΑΝΘΡΑΚΑΣ (ΚΩΚ) ΚΑΙ ΜΠΡΙΚΕΤΕΣ	802.637	436.696	1.239.333	365.941	33.
41	ΛΑΔΙΑ ΚΑΙ ΛΙΠΗ ΖΩΙΚΗΣ ΠΡΟΕΛΕΥΣΗΣ	387.585	112.991	500.576	274.594	34.
93	ΕΙΔΙΚΕΣ ΣΥΝΑΛΛΑΓΕΣ & ΕΜΠΟΡΕΥΜΑΤΑ ΜΗ ΤΑΞΙΝ.	103.563	1.477	105.040	102.086	35.
97	ΧΡΥΣΟΣ ΜΗ ΝΟΜΙΣΜΑΤΙΚΟΣ	93.767	0	93.767	93.767	36.
29	ΑΚΑΤΕΡΓΑΣΤΕΣ ΥΛΕΣ ΖΩΙΚΗΣ-ΦΥΤΙΚΗΣ ΠΡΟΕΛΕΥΣ.	4.102.856	5.413.427	9.516.283	-1.310.571	37.
09	ΔΙΑΦΟΡΑ ΠΡΟΙΟΝΤΑ ΔΙΑΤΡΟΦΗΣ-ΠΑΡΑΣΚΕΥΑΣΜΑΤΑ	21.849.734	23.205.974	45.055.708	-1.356.240	38.
75	ΜΗΧΑΝΕΣ ΓΡΑΦΕΙΟΥ & ΑΥΤΟΜΑΤΗΣΞΕΡΓΑΣΙΑΣ	15.843.053	17.293.458	33.136.511	-1.450.405	39.
67	ΣΙΔΗΡΟΣ ΚΑΙ ΧΑΛΥΒΑΣ	195.605.529	197.100.121	392.705.650	-1.494.592	40.
23	ΚΑΟΥΤΣΟΥΚ ΑΚΑΤΕΡΓΑΣΤΟ ΣΥΝΘΕΤΙΚΟ-ΑΝΑΓΕΝΗΜΕΝ	471.060	2.586.092	3.057.152	-2.115.032	41.
01	ΚΡΕΑΤΑ ΚΑΙ ΠΑΡΑΣΚΕΥΑΣΜΑΤΑ ΑΠΟ ΚΡΕΑΣ	20.602.421	28.233.893	48.836.314	-7.631.472	42.
42	ΛΑΔΙΑ & ΛΙΠΗ ΣΤΑΘΕΡΑ ΦΥΤΙΚΗΣ ΠΡΟΕΛ.ΑΚΑΤΕΡ	21.191.770	28.840.833	50.032.603	-7.649.063	43.
73	ΜΗΧΑΝΗΜΑΤΑ ΚΑΤΕΡΓΑΣΙΑΣ ΜΕΤΑΛΛΩΝ ΚΛΠ.	4.319.716	12.049.772	16.369.488	-7.730.056	44.
02	ΓΑΛΑΚΤΟΚΟΜΙΚΑ ΠΡΟΙΟΝΤΑ ΚΑΙ ΑΥΓΑ ΠΟΥΛΙΩΝ	20.165.564	30.141.005	50.306.569	-9.975.441	45.
52	ΑΝΟΡΓΑΝΑ ΧΗΜΙΚΑ	6.463.497	17.112.792	23.576.289	-10.649.295	46.
66	ΕΙΔΗ ΑΠΟ ΜΗ ΜΕΤΑΛΛΙΚΑ ΟΡΥΚΤΑ ΜΗ ΚΑΤΟΝΟΜΑΖ.	91.736.717	103.256.442	194.993.159	-11.519.725	47.
22	ΕΛΑΙΟΣΠΟΡΟΙ ΚΑΙ ΕΛΑΙΩΔΕΙΣ ΚΑΡΠΟΙ	3.208.679	14.733.498	17.942.177	-11.524.819	48.

10 ΚΟΡΥΦΑΙΕΣ ΤΙΜΕΣ	10 ΤΕΛΕΥΤΑΙΕΣ ΤΙΜΕΣ	ΤΙΜΕΣ ΑΝΩ ΤΟΥ ΜΕΣΟΥ ΟΡΟΥ	ΤΙΜΕΣ ΚΑΤΩ ΤΟΥ ΜΕΣΟΥ ΟΡΟΥ
--------------------	---------------------	--------------------------	---------------------------

SITC 2	ΠΕΡΙΓΡΑΦΗ SITC 2	ΕΞΑΓΩΓΕΣ	ΕΙΣΑΓΩΓΕΣ	ΟΓΚΟΣ ΕΜΠΟΡΙΟΥ	ΕΜΠΟΡΙΚΟ ΙΣΟΖΥΓΙΟ	α/α
04	ΔΗΜΗΤΡΙΑΚΑ ΚΑΙ ΠΑΡΑΣΚΕΥΑΣΜΑΤΑ ΔΗΜΗΤΡΙΑΚΩΝ	61.195.928	72.920.653	134.116.581	-11.724.725	49.
62	ΕΙΔΗ ΑΠΟ ΚΑΟΥΤΣΟΥΚ	7.736.443	22.528.310	30.264.753	-14.791.867	50.
27	ΛΙΠΑΣΜΑΤΑ ΚΑΙ ΟΡΥΚΤΑ ΑΚΑΤΕΡΓΑΣΤΑ	12.341.683	27.185.422	39.527.105	-14.843.739	51.
63	ΕΙΔΗ ΑΠΟ ΦΕΛΛΟ ΚΑΙ ΞΥΛΟ (ΕΚΤΟΣΕΠΙΠΛΩΝ)	22.216.872	39.748.643	61.965.515	-17.531.771	52.
03	ΨΑΡΙΑ, ΠΑΡΑΣΚΕΥΑΣΜ. ΑΥΤΩΝ, ΟΣΤΡΑΚΟΕΙΔΗ, ΜΑΛΑΚ.	18.137.956	37.270.988	55.408.944	-19.133.032	53.
81	ΠΡΟΚΑΤΑΣΚ. ΚΤΙΡΙΑ, ΣΥΣΚΕΥΕΣ ΘΕΡΜΑΝΣΗΣ ΚΛΠ	15.946.527	35.125.713	51.072.240	-19.179.186	54.
00	ΖΩΑ ΖΩΝΤΑΝΑ	6.663.453	25.860.548	32.524.001	-19.197.095	55.
64	ΧΑΡΤΙ, ΧΑΡΤΟΝΙΑ, ΕΙΔΗ ΑΠΟ ΧΑΡΤΟΠΟΛΤΟ, ΧΑΡΤΙ	59.052.031	83.869.654	142.921.685	-24.817.623	56.
76	ΣΥΣΚΕΥΕΣ ΤΗΛΕΠΙΚΟΙΝΩΝΙΩΝ & ΕΓΓΡΑΦΗΣ ΗΧΟΥ	27.470.916	54.045.463	81.516.379	-26.574.547	57.
24	ΞΥΛΕΙΑ ΚΑΙ ΦΕΛΛΟΣ	4.047.311	33.580.695	37.628.006	-29.533.384	58.
68	ΜΗ ΣΙΔΗΡΟΥΧΑ ΜΕΤΑΛΛΑ	132.668.933	171.730.082	304.399.015	-39.061.149	59.
82	ΕΠΙΠΛΑ & ΜΕΡΗ ΑΥΤΩΝ, ΚΡΕΒΒΑΤΙΑ ΣΤΡΩΜΑΤΑ ΚΛΠ	13.494.254	66.540.016	80.034.270	-53.045.762	60.
28	ΜΕΤΑΛΛΕΥΜΑΤΑ ΚΑΙ ΑΠΟΡΡΙΜΜΑΤΑ ΜΕΤΑΛΛΩΝ	38.367.460	95.361.045	133.728.505	-56.993.585	61.
34	ΦΩΤΑΕΡΙΟ ΦΥΣΙΚΟ ΚΑΙ ΒΙΟΜΗΧΑΝΙΚΟ	11.549.523	76.944.082	88.493.605	-65.394.559	62.
77	ΗΛΕΚΤΡΙΚΑ ΜΗΧΑΝΗΜΑΤΑ ΣΥΣΚΕΥΕΣ & ΜΕΡΗ ΑΥΤΩΝ	68.949.420	150.918.198	219.867.618	-81.968.778	63.
35	ΗΛΕΚΤΡΙΚΗ ΕΝΕΡΓΕΙΑ	1.022.859	110.061.597	111.084.456	-109.038.738	64.
78	ΟΧΗΜΑΤΑ ΓΙΑ ΔΡΟΜΟΥΣ	38.033.940	192.572.396	230.606.336	-154.538.456	65.
84	ΕΙΔΗ ΕΝΔΥΜΑΣΙΑΣ ΚΑΙ ΑΞΕΣΟΥΑΡ ΕΝΔΥΣΗΣ	176.689.655	356.061.177	532.750.832	-179.371.522	66.

Στον ανωτέρω πίνακα παρουσιάζονται, κατατασσόμενα σε κατιούσα σειρά (1-66), με βάση την αξία του εμπορικού πλεονάσματος (+) / ελλείμματος (-) όλα προϊόντα (ομάδες προϊόντων σε διψήφιο SITC), που μετείχαν στις εμπορικές ανταλλαγές της Ελλάδος με τις χώρες της Ν. Α. Ευρώπης (ΣΤΗΛΗ: ΕΜΠΟΡΙΚΟ ΙΣΟΖΥΓΙΟ).

Από αυτά, έξι (από τα δέκα) προϊόντα με το μεγαλύτερο πλεόνασμα εμπορικών ανταλλαγών για την Ελλάδα και ειδικότερα, τα: **(33) ΠΕΤΡΕΛΑΙΟ ΚΑΙ ΠΡΟΙΟΝΤΑ ΠΕΤΡΕΛΑΙΟΥ, (26) ΥΦΑΝΤΙΚΕΣ ΙΝΕΣ (ΕΚΤΟΣ ΑΠΟ ΜΑΛΛΙΝΑ ΝΗΜΑΤΑ), (05) ΦΡΟΥΤΑ ΚΑΙ ΛΑΧΑΝΙΚΑ, (57) ΠΛΑΣΤΙΚΕΣ ΥΛΕΣ ΣΕ ΠΡΩΤΟΓΕΝΗ ΜΟΡΦΗ, (69) ΕΙΔΗ ΑΠΟ ΜΕΤΑΛΛΟ ΜΗ ΚΑΤΟΝΟΜΑΖΟΜΕΝΑ και (89) ΔΙΑΦΟΡΑ ΒΙΟΜΗΧΑΝΙΚΑ ΕΙΔΗ ΜΗ ΚΑΤΟΝΟΜΑΖΟΜΕΝΑ**, περιλαμβάνονται, επίσης, μεταξύ των δέκα προϊόντων με τις μεγαλύτερες εξαγωγικές επιδόσεις (ΣΤΗΛΗ: ΕΞΑΓΩΓΕΣ).

Μεταξύ των δέκα κορυφαίων σε εξαγωγικές επιδόσεις προϊόντων περιλαμβάνονται, επίσης, τα **(65) ΥΦΑΝΤΙΚΑ ΝΗΜΑΤΑ, ΥΦΑΣΜΑΤΑ ΕΤΟΙΜΑ ΚΛΠ. ΣΥΝΑΦΗ**, που παρουσιάζουν ισχνό εμπορικό πλεόνασμα. Αντιθέτως, τα υπόλοιπα τρία προϊόντα που συμπληρώνουν την κορυφαία δεκάδα της ίδιας κατηγορίας: **(67) ΣΙΔΗΡΟΣ ΚΑΙ ΧΑΛΥΒΑΣ, (68) ΜΗ ΣΙΔΗΡΟΥΧΑ ΜΕΤΑΛΛΑ και (84) ΕΙΔΗ ΕΝΔΥΜΑΣΙΑΣ ΚΑΙ ΑΞΕΣΟΥΑΡ ΕΝΔΥΣΗΣ**, παρουσιάζουν υψηλότερα εμπορικά ελλείμματα.

Έξι (από τα δέκα) πλέον ελλειμματικά για την Ελλάδα προϊόντα τα **(68) ΜΗ ΣΙΔΗΡΟΥΧΑ ΜΕΤΑΛΛΑ, (28) ΜΕΤΑΛΛΕΥΜΑΤΑ ΚΑΙ ΑΠΟΡΡΙΜΜΑΤΑ ΜΕΤΑΛΛΩΝ, (77) ΗΛΕΚΤΡΙΚΑ ΜΗΧΑΝΗΜΑΤΑ ΣΥΣΚΕΥΕΣ & ΜΕΡΗ ΑΥΤΩΝ, (35) ΗΛΕΚΤΡΙΚΗ ΕΝΕΡΓΕΙΑ, (78) ΟΧΗΜΑΤΑ ΓΙΑ ΔΡΟΜΟΥΣ και (84) ΕΙΔΗ ΕΝΔΥΜΑΣΙΑΣ ΚΑΙ ΑΞΕΣΟΥΑΡ ΕΝΔΥΣΗΣ**, περιλαμβάνονται, επίσης, μεταξύ των δέκα κορυφαίων, σε αξία εισαγωγών, προϊόντων (ΣΤΗΛΗ: ΕΙΣΑΓΩΓΕΣ).

Η πλειοψηφία (14/18) των προϊόντων, που καταγράφουν αξία όγκου εμπορικών ανταλλαγών μεγαλύτερη του μέσου όρου (ΣΤΗΛΗ: ΟΓΚΟΣ ΕΜΠΟΡΙΟΥ), περιλαμβάνεται με αυτά που εμφανίζουν τις (είκοσι) ακραίες (+/-) τιμές, σε όρους εμπορικού ισοζυγίου. Εξαιρούνται τα **(65) ΥΦΑΝΤΙΚΑ ΝΗΜΑΤΑ, ΥΦΑΣΜΑΤΑ ΕΤΟΙΜΑ ΚΛΠ. ΣΥΝΑΦΗ και (67) ΣΙΔΗΡΟΣ ΚΑΙ ΧΑΛΥΒΑΣ**, (€324.111.660 και 392.705.650 αντιστοίχως) αλλά μικρές (αναλογικά και σε απόλυτες τιμές), διαφορές αξίας μεταξύ των εξαγωγών και των εισαγωγών.

Διάρθρωση Εμπορίου Ελλάδος – Ν.Α. Ευρώπης Ιανουάριος – Δεκέμβριος 2009 (ανά ομάδες προϊόντων και ανά χώρα)

SITC 2	ΧΩΡΑ ΚΑΙ ΠΕΡΙΓΡΑΦΗ SITC 2	ΕΞΑΓΩΓΕΣ	ΕΙΣΑΓΩΓΕΣ	ΟΓΚΟΣ ΕΜΠΟΡΙΟΥ	ΕΜΠΟΡΙΚΟ ΙΣΟΖΥΓΙΟ
00	ΣΕΡΒΙΑ	0	8.154	8.154	-8.154
00	ΜΑΥΡΟΒΟΥΝΙΟ	33.680	0	33.680	33.680
00	π.Γ.Δ.Μ.	190.829	0	190.829	190.829
00	ΒΟΥΛΓΑΡΙΑ	498.553	2.746.473	3.245.026	-2.247.920
00	ΡΟΥΜΑΝΙΑ	906.746	23.105.921	24.012.667	-22.199.175
00	ΑΛΒΑΝΙΑ	5.033.645	0	5.033.645	5.033.645
00	ΖΩΑ ΖΩΝΤΑΝΑ	6.663.453	25.860.548	32.524.001	-19.197.095
01	B&E	0	476.384	476.384	-476.384
01	ΚΡΟΑΤΙΑ	0	24.915	24.915	-24.915
01	ΣΕΡΒΙΑ	116.534	0	116.534	116.534
01	ΚΟΣΟΒΟ/1244	169.447	0	169.447	169.447
01	ΤΟΥΡΚΙΑ	209.107	5.200	214.307	203.907
01	ΑΛΒΑΝΙΑ	2.674.961	0	2.674.961	2.674.961
01	π.Γ.Δ.Μ.	2.968.123	6.796.775	9.764.898	-3.828.652
01	ΡΟΥΜΑΝΙΑ	3.059.674	5.273.038	8.332.712	-2.213.364
01	ΒΟΥΛΓΑΡΙΑ	11.404.575	15.657.581	27.062.156	-4.253.006
01	ΚΡΕΑΤΑ ΚΑΙ ΠΑΡΑΣΚΕΥΑΣΜΑΤΑ ΑΠΟ ΚΡΕΑΣ	20.602.421	28.233.893	48.836.314	-7.631.472
02	ΚΟΣΟΒΟ/1244	2.100	0	2.100	2.100
02	ΤΟΥΡΚΙΑ	24.238	0	24.238	24.238
02	ΜΑΥΡΟΒΟΥΝΙΟ	42.579	0	42.579	42.579
02	ΚΡΟΑΤΙΑ	175.944	0	175.944	175.944
02	ΣΕΡΒΙΑ	391.000	36.572	427.572	354.428
02	π.Γ.Δ.Μ.	640.200	45.912	686.112	594.288
02	ΑΛΒΑΝΙΑ	1.619.817	0	1.619.817	1.619.817
02	ΡΟΥΜΑΝΙΑ	8.043.860	6.227.361	14.271.221	1.816.499
02	ΒΟΥΛΓΑΡΙΑ	9.225.826	23.831.160	33.056.986	-14.605.334
02	ΓΑΛΑΚΤΟΚΟΜΙΚΑ ΠΡΟΙΟΝΤΑ ΚΑΙ ΑΥΓΑ ΠΟΥΛΙΩΝ	20.165.564	30.141.005	50.306.569	-9.975.441

SITC 2	ΧΩΡΑ ΚΑΙ ΠΕΡΙΓΡΑΦΗ SITC 2	ΕΞΑΓΩΓΕΣ	ΕΙΣΑΓΩΓΕΣ	ΟΓΚΟΣ ΕΜΠΟΡΙΟΥ	ΕΜΠΟΡΙΚΟ ΙΣΟΖΥΓΙΟ
03	ΜΑΥΡΟΒΟΥΝΙΟ	0	22.197	22.197	-22.197
03	ΣΕΡΒΙΑ	586.862	0	586.862	586.862
03	ΚΡΟΑΤΙΑ	797.582	525.925	1.323.507	271.657
03	ΤΟΥΡΚΙΑ	1.909.446	26.890.931	28.800.377	-24.981.485
03	π.Γ.Δ.Μ.	2.157.984	6.275.131	8.433.115	-4.117.147
03	ΒΟΥΛΓΑΡΙΑ	2.869.174	540.877	3.410.051	2.328.297
03	ΡΟΥΜΑΝΙΑ	4.101.922	154.932	4.256.854	3.946.990
03	ΑΛΒΑΝΙΑ	5.714.986	2.860.995	8.575.981	2.853.991
03	ΨΑΡΙΑ, ΠΑΡΑΣΚΕΥΑΣΜ. ΑΥΤΩΝ, ΟΣΤΡΑΚΟΕΙΔΗ, ΜΑΛΑΚ.	18.137.956	37.270.988	55.408.944	-19.133.032
04	B&E	3.681	0	3.681	3.681
04	ΚΡΟΑΤΙΑ	25.120	1.433.966	1.459.086	-1.408.846
04	ΚΟΣΟΒΟ/1244	40.234	0	40.234	40.234
04	ΜΑΥΡΟΒΟΥΝΙΟ	104.649	0	104.649	104.649
04	ΣΕΡΒΙΑ	223.755	6.146.729	6.370.484	-5.922.974
04	π.Γ.Δ.Μ.	1.838.596	1.794.652	3.633.248	43.944
04	ΑΛΒΑΝΙΑ	6.362.519	0	6.362.519	6.362.519
04	ΡΟΥΜΑΝΙΑ	8.152.463	20.050.658	28.203.121	-11.898.195
04	ΤΟΥΡΚΙΑ	20.400.118	1.116.300	21.516.418	19.283.818
04	ΒΟΥΛΓΑΡΙΑ	24.044.793	42.378.348	66.423.141	-18.333.555
04	ΔΗΜΗΤΡΙΑΚΑ ΚΑΙ ΠΑΡΑΣΚΕΥΑΣΜΑΤΑ ΔΗΜΗΤΡΙΑΚΩΝ	61.195.928	72.920.653	134.116.581	-11.724.725

SITC 2	ΧΩΡΑ ΚΑΙ ΠΕΡΙΓΡΑΦΗ SITC 2	ΕΞΑΓΩΓΕΣ	ΕΙΣΑΓΩΓΕΣ	ΟΓΚΟΣ ΕΜΠΟΡΙΟΥ	ΕΜΠΟΡΙΚΟ ΙΣΟΖΥΓΙΟ
05	ΚΟΣΟΒΟ/1244	100.066	14.594	114.660	85.472
05	ΜΑΥΡΟΒΟΥΝΙΟ	136.491	0	136.491	136.491
05	B&E	2.221.419	36.188	2.257.607	2.185.231
05	ΚΡΟΑΤΙΑ	7.324.485	39.294	7.363.779	7.285.191
05	ΤΟΥΡΚΙΑ	8.554.950	55.530.744	64.085.694	-46.975.794
05	π.Γ.Δ.Μ.	18.255.892	2.190.474	20.446.366	16.065.418
05	ΑΛΒΑΝΙΑ	21.621.744	1.052.076	22.673.820	20.569.668
05	ΣΕΡΒΙΑ	22.187.456	1.819.688	24.007.144	20.367.768
05	ΒΟΥΛΓΑΡΙΑ	43.263.944	15.613.861	58.877.805	27.650.083
05	ΡΟΥΜΑΝΙΑ	74.562.004	2.248.586	76.810.590	72.313.418
05	ΦΡΟΥΤΑ ΚΑΙ ΛΑΧΑΝΙΚΑ	198.228.451	78.545.505	276.773.956	119.682.946
06	ΚΡΟΑΤΙΑ	21.916	1.640.714	1.662.630	-1.618.798
06	ΚΟΣΟΒΟ/1244	27.805	0	27.805	27.805
06	ΤΟΥΡΚΙΑ	166.832	605.857	772.689	-439.025
06	ΣΕΡΒΙΑ	259.662	21.571.511	21.831.173	-21.311.849
06	π.Γ.Δ.Μ.	321.301	32.426	353.727	288.875
06	ΑΛΒΑΝΙΑ	595.678	0	595.678	595.678
06	ΡΟΥΜΑΝΙΑ	11.040.599	880.825	11.921.424	10.159.774
06	ΒΟΥΛΓΑΡΙΑ	34.235.072	20.710.296	54.945.368	13.524.776
06	ΖΑΧΑΡΗ, ΠΑΡΑΣΚΕΥΑΣΜΑΤΑ ΑΠΟ ΖΑΧΑΡΗ ΚΑΙ ΜΕΛΙ	46.668.865	45.441.629	92.110.494	1.227.236

SITC 2	ΧΩΡΑ ΚΑΙ ΠΕΡΙΓΡΑΦΗ SITC 2	ΕΞΑΓΩΓΕΣ	ΕΙΣΑΓΩΓΕΣ	ΟΓΚΟΣ ΕΜΠΟΡΙΟΥ	ΕΜΠΟΡΙΚΟ ΙΣΟΖΥΓΙΟ
07	ΚΡΟΑΤΙΑ	15.205	0	15.205	15.205
07	ΚΟΣΟΒΟ/1244	23.383	0	23.383	23.383
07	ΣΕΡΒΙΑ	129.385	62.026	191.411	67.359
07	ΤΟΥΡΚΙΑ	412.446	3.936.582	4.349.028	-3.524.136
07	ΡΟΥΜΑΝΙΑ	683.323	212.724	896.047	470.599
07	π.Γ.Δ.Μ.	1.088.974	68.773	1.157.747	1.020.201
07	ΑΛΒΑΝΙΑ	2.057.315	95.366	2.152.681	1.961.949
07	ΒΟΥΛΓΑΡΙΑ	4.513.754	2.036.696	6.550.450	2.477.058
07	ΚΑΦΕΣ, ΤΣΑΙ, ΚΑΚΑΟ, ΜΠΑΧΑΡΙΚΑ & ΕΙΔΗ ΑΠΟ ΑΥΤΑ	8.923.785	6.412.167	15.335.952	2.511.618
08	ΚΟΣΟΒΟ/1244	16.408	0	16.408	16.408
08	ΚΡΟΑΤΙΑ	27.140	0	27.140	27.140
08	B&E	142.225	0	142.225	142.225
08	ΣΕΡΒΙΑ	2.351.828	187.776	2.539.604	2.164.052
08	ΡΟΥΜΑΝΙΑ	2.924.151	1.867.896	4.792.047	1.056.255
08	ΑΛΒΑΝΙΑ	4.064.779	0	4.064.779	4.064.779
08	ΒΟΥΛΓΑΡΙΑ	5.811.142	13.796.317	19.607.459	-7.985.175
08	ΤΟΥΡΚΙΑ	6.143.327	47.481	6.190.808	6.095.846
08	π.Γ.Δ.Μ.	10.042.190	161.402	10.203.592	9.880.788
08	ΚΤΗΝΟΤΡΟΦΕΣ(ΔΕΝ ΠΕΡΙΛΑΜΒ. ΑΝΑΛΕΣΤΑ ΔΗΜΗΤΡ)	31.523.190	16.060.872	47.584.062	15.462.318

SITC 2	ΧΩΡΑ ΚΑΙ ΠΕΡΙΓΡΑΦΗ SITC 2	ΕΞΑΓΩΓΕΣ	ΕΙΣΑΓΩΓΕΣ	ΟΓΚΟΣ ΕΜΠΟΡΙΟΥ	ΕΜΠΟΡΙΚΟ ΙΣΟΖΥΓΙΟ
09	ΜΑΥΡΟΒΟΥΝΙΟ	76.102	0	76.102	76.102
09	ΚΟΣΟΒΟ/1244	101.233	0	101.233	101.233
09	ΤΟΥΡΚΙΑ	148.187	8.939.153	9.087.340	-8.790.966
09	ΚΡΟΑΤΙΑ	602.518	24.644	627.162	577.874
09	ΣΕΡΒΙΑ	871.592	239.927	1.111.519	631.665
09	B&E	1.147.603	0	1.147.603	1.147.603
09	ΡΟΥΜΑΝΙΑ	2.128.118	5.534.370	7.662.488	-3.406.252
09	ΒΟΥΛΓΑΡΙΑ	4.420.606	7.978.819	12.399.425	-3.558.213
09	π.Γ.Δ.Μ.	6.027.382	477.998	6.505.380	5.549.384
09	ΑΛΒΑΝΙΑ	6.326.393	11.063	6.337.456	6.315.330
09	ΔΙΑΦΟΡΑ ΠΡΟΙΟΝΤΑ ΔΙΑΤΡΟΦΗΣ-ΠΑΡΑΣΚΕΥΑΣΜΑΤΑ	21.849.734	23.205.974	45.055.708	-1.356.240
11	ΚΡΟΑΤΙΑ	152.210	0	152.210	152.210
11	ΚΟΣΟΒΟ/1244	177.747	0	177.747	177.747
11	B&E	641.272	0	641.272	641.272
11	ΜΑΥΡΟΒΟΥΝΙΟ	996.156	185.430	1.181.586	810.726
11	ΣΕΡΒΙΑ	2.151.269	1.343.198	3.494.467	808.071
11	ΤΟΥΡΚΙΑ	2.757.407	2.085.190	4.842.597	672.217
11	π.Γ.Δ.Μ.	4.903.771	29.754	4.933.525	4.874.017
11	ΡΟΥΜΑΝΙΑ	5.402.766	964.391	6.367.157	4.438.375
11	ΒΟΥΛΓΑΡΙΑ	5.683.521	1.293.282	6.976.803	4.390.239
11	ΑΛΒΑΝΙΑ	12.606.303	80.526	12.686.829	12.525.777
11	ΠΟΤΑ	35.472.422	5.981.771	41.454.193	29.490.651

SITC 2	ΧΩΡΑ ΚΑΙ ΠΕΡΙΓΡΑΦΗ SITC 2	ΕΞΑΓΩΓΕΣ	ΕΙΣΑΓΩΓΕΣ	ΟΓΚΟΣ ΕΜΠΟΡΙΟΥ	ΕΜΠΟΡΙΚΟ ΙΣΟΖΥΓΙΟ
12	ΚΡΟΑΤΙΑ	85.604	0	85.604	85.604
12	π.Γ.Δ.Μ.	365.001	18.004.784	18.369.785	-17.639.783
12	ΚΟΣΟΒΟ/1244	581.693	0	581.693	581.693
12	B&E	883.755	202.917	1.086.672	680.838
12	ΜΑΥΡΟΒΟΥΝΙΟ	2.346.342	0	2.346.342	2.346.342
12	ΣΕΡΒΙΑ	2.671.067	158	2.671.225	2.670.909
12	ΡΟΥΜΑΝΙΑ	7.389.995	9.584.868	16.974.863	-2.194.873
12	ΤΟΥΡΚΙΑ	11.204.505	7.257.446	18.461.951	3.947.059
12	ΑΛΒΑΝΙΑ	17.073.786	199.822	17.273.608	16.873.964
12	ΒΟΥΛΓΑΡΙΑ	45.041.094	41.386.816	86.427.910	3.654.278
12	ΚΑΠΝΟΣ ΑΚΑΤΕΡΓΑΣΤΟΣ ΚΑΙ ΚΑΤΕΡΓΑΣΜΕΝΟΣ	87.642.842	76.636.811	164.279.653	11.006.031
21	π.Γ.Δ.Μ.	19.160	90.786	109.946	-71.626
21	ΡΟΥΜΑΝΙΑ	27.000	3.180	30.180	23.820
21	ΑΛΒΑΝΙΑ	47.960	0	47.960	47.960
21	ΣΕΡΒΙΑ	132.147	67.977	200.124	64.170
21	B&E	142.740	35.305	178.045	107.435
21	ΒΟΥΛΓΑΡΙΑ	149.442	10.800	160.242	138.642
21	ΚΡΟΑΤΙΑ	406.045	0	406.045	406.045
21	ΤΟΥΡΚΙΑ	8.281.989	0	8.281.989	8.281.989
21	ΔΟΡΕΣ, ΔΕΡΜΑΤΑ ΚΑΙ ΓΟΥΝΑΡΙΚΑ ΑΚΑΤΕΡΓΑΣΤΑ	9.206.483	208.048	9.414.531	8.998.435

SITC 2	ΧΩΡΑ ΚΑΙ ΠΕΡΙΓΡΑΦΗ SITC 2	ΕΞΑΓΩΓΕΣ	ΕΙΣΑΓΩΓΕΣ	ΟΓΚΟΣ ΕΜΠΟΡΙΟΥ	ΕΜΠΟΡΙΚΟ ΙΣΟΖΥΓΙΟ
22	ΚΡΟΑΤΙΑ	0	1.294.004	1.294.004	-1.294.004
22	ΣΕΡΒΙΑ	1.824	23.352	25.176	-21.528
22	B&E	20.132	0	20.132	20.132
22	π.Γ.Δ.Μ.	199.003	31.813	230.816	167.190
22	ΡΟΥΜΑΝΙΑ	265.986	1.335.720	1.601.706	-1.069.734
22	ΑΛΒΑΝΙΑ	280.690	0	280.690	280.690
22	ΤΟΥΡΚΙΑ	557.538	4.453.248	5.010.786	-3.895.710
22	ΒΟΥΛΓΑΡΙΑ	1.883.506	7.595.361	9.478.867	-5.711.855
22	ΕΛΑΙΟΣΠΟΡΟΙ ΚΑΙ ΕΛΑΙΩΔΕΙΣ ΚΑΡΠΟΙ	3.208.679	14.733.498	17.942.177	-11.524.819
23	ΤΟΥΡΚΙΑ	8.758	50.502	59.260	-41.744
23	π.Γ.Δ.Μ.	34.594	11.057	45.651	23.537
23	ΣΕΡΒΙΑ	53.996	2.172.198	2.226.194	-2.118.202
23	ΑΛΒΑΝΙΑ	67.499	0	67.499	67.499
23	ΡΟΥΜΑΝΙΑ	140.519	24.050	164.569	116.469
23	ΒΟΥΛΓΑΡΙΑ	165.694	328.285	493.979	-162.591
23	ΚΑΟΥΤΣΟΥΚ ΑΚΑΤΕΡΓΑΣΤΟ ΣΥΝΘΕΤΙΚΟ-ΑΝΑΓΕΝΗΜΕΝΟ	471.060	2.586.092	3.057.152	-2.115.032
24	B&E	0	434.446	434.446	-434.446
24	ΚΡΟΑΤΙΑ	0	1.683.710	1.683.710	-1.683.710
24	ΜΑΥΡΟΒΟΥΝΙΟ	0	679.939	679.939	-679.939
24	ΣΕΡΒΙΑ	55.902	2.217.272	2.273.174	-2.161.370
24	ΤΟΥΡΚΙΑ	78.580	594.554	673.134	-515.974
24	ΒΟΥΛΓΑΡΙΑ	155.081	18.134.964	18.290.045	-17.979.883
24	ΡΟΥΜΑΝΙΑ	202.185	7.457.936	7.660.121	-7.255.751
24	π.Γ.Δ.Μ.	519.631	775.156	1.294.787	-255.525
24	ΑΛΒΑΝΙΑ	3.035.932	1.602.718	4.638.650	1.433.214
24	ΞΥΛΕΙΑ ΚΑΙ ΦΕΛΛΟΣ	4.047.311	33.580.695	37.628.006	-29.533.384

SITC 2	ΧΩΡΑ ΚΑΙ ΠΕΡΙΓΡΑΦΗ SITC 2	ΕΞΑΓΩΓΕΣ	ΕΙΣΑΓΩΓΕΣ	ΟΓΚΟΣ ΕΜΠΟΡΙΟΥ	ΕΜΠΟΡΙΚΟ ΙΣΟΖΥΓΙΟ
25	ΡΟΥΜΑΝΙΑ	3.040	12.546	15.586	-9.506
25	π.Γ.Δ.Μ.	14.168	10.571	24.739	3.597
25	ΑΛΒΑΝΙΑ	18.225	4.472	22.697	13.753
25	ΣΕΡΒΙΑ	21.577	0	21.577	21.577
25	ΒΟΥΛΓΑΡΙΑ	135.731	1.014.808	1.150.539	-879.077
25	ΤΟΥΡΚΙΑ	1.767.484	86.672	1.854.156	1.680.812
25	ΠΟΛΤΟΣ ΚΑΙ ΑΠΟΡΡΙΜΜΑΤΑ ΧΑΡΤΙΟΥ	1.960.225	1.129.069	3.089.294	831.156
26	ΜΑΥΡΟΒΟΥΝΙΟ	18.267	0	18.267	18.267
26	ΑΛΒΑΝΙΑ	157.175	16.059	173.234	141.116
26	B&E	506.965	0	506.965	506.965
26	ΡΟΥΜΑΝΙΑ	766.514	13.202	779.716	753.312
26	ΣΕΡΒΙΑ	1.112.781	0	1.112.781	1.112.781
26	π.Γ.Δ.Μ.	1.716.187	34.979	1.751.166	1.681.208
26	ΒΟΥΛΓΑΡΙΑ	4.492.704	817.967	5.310.671	3.674.737
26	ΤΟΥΡΚΙΑ	172.610.053	4.421.567	177.031.620	168.188.486
26	ΥΦΑΝΤΙΚΕΣ ΙΝΕΣ (ΕΚΤΟΣ ΑΠΟ ΜΑΛΛΙΝΑ ΝΗΜΑΤΑ)	181.380.646	5.303.774	186.684.420	176.076.872
27	ΜΑΥΡΟΒΟΥΝΙΟ	2.660	0	2.660	2.660
27	ΚΟΣΟΒΟ/1244	4.370	0	4.370	4.370
27	ΚΡΟΑΤΙΑ	24.128	0	24.128	24.128
27	B&E	45.583	0	45.583	45.583
27	ΤΟΥΡΚΙΑ	427.365	12.606.673	13.034.038	-12.179.308
27	ΣΕΡΒΙΑ	517.546	155.574	673.120	361.972
27	π.Γ.Δ.Μ.	2.243.779	7.646.857	9.890.636	-5.403.078
27	ΑΛΒΑΝΙΑ	2.365.613	3.334.876	5.700.489	-969.263
27	ΡΟΥΜΑΝΙΑ	2.593.871	50.403	2.644.274	2.543.468
27	ΒΟΥΛΓΑΡΙΑ	4.116.768	3.391.039	7.507.807	725.729
27	ΛΙΠΑΣΜΑΤΑ ΚΑΙ ΟΡΥΚΤΑ ΑΚΑΤΕΡΓΑΣΤΑ	12.341.683	27.185.422	39.527.105	-14.843.739

SITC 2	ΧΩΡΑ ΚΑΙ ΠΕΡΙΓΡΑΦΗ SITC 2	ΕΞΑΓΩΓΕΣ	ΕΙΣΑΓΩΓΕΣ	ΟΓΚΟΣ ΕΜΠΟΡΙΟΥ	ΕΜΠΟΡΙΚΟ ΙΣΟΖΥΓΙΟ
28	ΚΟΣΟΒΟ/1244	0	2.882	2.882	-2.882
28	ΣΕΡΒΙΑ	595	2.383.152	2.383.747	-2.382.557
28	ΚΡΟΑΤΙΑ	89.650	4.499.430	4.589.080	-4.409.780
28	ΑΛΒΑΝΙΑ	111.745	4.359.911	4.471.656	-4.248.166
28	ΜΑΥΡΟΒΟΥΝΙΟ	118.000	639.375	757.375	-521.375
28	ΡΟΥΜΑΝΙΑ	1.067.880	45.431.743	46.499.623	-44.363.863
28	ΤΟΥΡΚΙΑ	1.085.628	202.273	1.287.901	883.355
28	π.Γ.Δ.Μ.	3.170.421	11.639.017	14.809.438	-8.468.596
28	ΒΟΥΛΓΑΡΙΑ	10.091.542	24.413.313	34.504.855	-14.321.771
28	B&E	22.631.999	1.789.949	24.421.948	20.842.050
28	ΜΕΤΑΛΛΕΥΜΑΤΑ ΚΑΙ ΑΠΟΡΡΙΜΜΑΤΑ ΜΕΤΑΛΛΩΝ	38.367.460	95.361.045	133.728.505	-56.993.585
29	B&E	0	15.120	15.120	-15.120
29	ΜΑΥΡΟΒΟΥΝΙΟ	0	5.000	5.000	-5.000
29	ΚΡΟΑΤΙΑ	5.040	81.490	86.530	-76.450
29	ΣΕΡΒΙΑ	84.258	204.242	288.500	-119.984
29	ΡΟΥΜΑΝΙΑ	200.980	938.103	1.139.083	-737.123
29	ΑΛΒΑΝΙΑ	249.422	191.858	441.280	57.564
29	π.Γ.Δ.Μ.	417.851	297.834	715.685	120.017
29	ΒΟΥΛΓΑΡΙΑ	1.368.035	2.485.342	3.853.377	-1.117.307
29	ΤΟΥΡΚΙΑ	1.777.270	1.194.438	2.971.708	582.832
29	ΑΚΑΤΕΡΓΑΣΤΕΣ ΥΛΕΣ ΖΩΙΚΗΣ-ΦΥΤΙΚΗΣ ΠΡΟΕΛΕΥΣΗΣ	4.102.856	5.413.427	9.516.283	-1.310.571
32	ΤΟΥΡΚΙΑ	0	5.106	5.106	-5.106
32	ΡΟΥΜΑΝΙΑ	474	0	474	474
32	ΚΟΣΟΒΟ/1244	9.265	0	9.265	9.265
32	ΒΟΥΛΓΑΡΙΑ	9.775	431.390	441.165	-421.615
32	ΑΛΒΑΝΙΑ	71.829	200	72.029	71.629
32	π.Γ.Δ.Μ.	711.294	0	711.294	711.294
32	ΑΝΘΡΑΚΑΣ, ΟΠΤΑΝΘΡΑΚΑΣ (ΚΩΚ) ΚΑΙ ΜΠΡΙΚΕΤΕΣ	802.637	436.696	1.239.333	365.941

SITC 2	ΧΩΡΑ ΚΑΙ ΠΕΡΙΓΡΑΦΗ SITC 2	ΕΞΑΓΩΓΕΣ	ΕΙΣΑΓΩΓΕΣ	ΟΓΚΟΣ ΕΜΠΟΡΙΟΥ	ΕΜΠΟΡΙΚΟ ΙΣΟΖΥΓΙΟ
33	ΚΡΟΑΤΙΑ	94.256	4.088.300	4.182.556	-3.994.044
33	B&E	375.270	0	375.270	375.270
33	ΣΕΡΒΙΑ	3.549.215	0	3.549.215	3.549.215
33	ΜΑΥΡΟΒΟΥΝΙΟ	10.294.834	2.076	10.296.910	10.292.758
33	ΑΛΒΑΝΙΑ	30.684.496	234.321	30.918.817	30.450.175
33	ΡΟΥΜΑΝΙΑ	38.718.670	33.922.170	72.640.840	4.796.500
33	ΚΟΣΟΒΟ/1244	59.488.941	0	59.488.941	59.488.941
33	ΤΟΥΡΚΙΑ	67.016.514	47.625.894	114.642.408	19.390.620
33	π.Γ.Δ.Μ.	109.394.920	9.977	109.404.897	109.384.943
33	ΒΟΥΛΓΑΡΙΑ	138.718.925	7.671.743	146.390.668	131.047.182
33	ΠΕΤΡΕΛΑΙΟ ΚΑΙ ΠΡΟΪΟΝΤΑ ΠΕΤΡΕΛΑΙΟΥ	458.336.041	93.554.481	551.890.522	364.781.560
34	ΚΡΟΑΤΙΑ	14.908	0	14.908	14.908
34	ΤΟΥΡΚΙΑ	20.387	73.314.280	73.334.667	-73.293.893
34	B&E	141.920	0	141.920	141.920
34	ΡΟΥΜΑΝΙΑ	182.652	27.774	210.426	154.878
34	ΣΕΡΒΙΑ	472.683	0	472.683	472.683
34	π.Γ.Δ.Μ.	1.993.465	162.138	2.155.603	1.831.327
34	ΑΛΒΑΝΙΑ	2.768.716	15.052	2.783.768	2.753.664
34	ΒΟΥΛΓΑΡΙΑ	5.954.792	3.424.838	9.379.630	2.529.954
34	ΦΩΤΑΕΡΙΟ ΦΥΣΙΚΟ ΚΑΙ ΒΙΟΜΗΧΑΝΙΚΟ	11.549.523	76.944.082	88.493.605	-65.394.559
35	B&E	0	2.843.094	2.843.094	-2.843.094
35	ΡΟΥΜΑΝΙΑ	0	154.800	154.800	-154.800
35	ΒΟΥΛΓΑΡΙΑ	7.440	91.518.723	91.526.163	-91.511.283
35	ΑΛΒΑΝΙΑ	30.860	9.157.121	9.187.981	-9.126.261
35	π.Γ.Δ.Μ.	73.705	5.258.791	5.332.496	-5.185.086
35	ΣΕΡΒΙΑ	910.854	1.129.068	2.039.922	-218.214
35	ΗΛΕΚΤΡΙΚΗ ΕΝΕΡΓΕΙΑ	1.022.859	110.061.597	111.084.456	-109.038.738

SITC 2	ΧΩΡΑ ΚΑΙ ΠΕΡΙΓΡΑΦΗ SITC 2	ΕΞΑΓΩΓΕΣ	ΕΙΣΑΓΩΓΕΣ	ΟΓΚΟΣ ΕΜΠΟΡΙΟΥ	ΕΜΠΟΡΙΚΟ ΙΣΟΖΥΓΙΟ
41	ΡΟΥΜΑΝΙΑ	1.537	18.903	20.440	-17.366
41	π.Γ.Δ.Μ.	9.551	0	9.551	9.551
41	ΑΛΒΑΝΙΑ	18.797	0	18.797	18.797
41	ΒΟΥΛΓΑΡΙΑ	357.700	94.088	451.788	263.612
41	ΛΑΔΙΑ ΚΑΙ ΛΙΠΗ ΖΩΙΚΗΣ ΠΡΟΕΛΕΥΣΗΣ	387.585	112.991	500.576	274.594
42	B&E	3.312	0	3.312	3.312
42	ΚΟΣΟΒΟ/1244	32.166	0	32.166	32.166
42	ΜΑΥΡΟΒΟΥΝΙΟ	66.574	0	66.574	66.574
42	ΣΕΡΒΙΑ	389.342	336.400	725.742	52.942
42	π.Γ.Δ.Μ.	755.653	0	755.653	755.653
42	ΚΡΟΑΤΙΑ	1.258.516	0	1.258.516	1.258.516
42	ΤΟΥΡΚΙΑ	1.477.043	871.670	2.348.713	605.373
42	ΑΛΒΑΝΙΑ	1.613.028	5.700	1.618.728	1.607.328
42	ΡΟΥΜΑΝΙΑ	3.085.287	6.786.387	9.871.674	-3.701.100
42	ΒΟΥΛΓΑΡΙΑ	12.510.849	20.840.676	33.351.525	-8.329.827
42	ΛΑΔΙΑ & ΛΙΠΗ ΣΤΑΘΕΡΑ ΦΥΤΙΚΗΣ ΠΡΟΕΛ. ΑΚΑΤΕΡΓΑΣΤΑ	21.191.770	28.840.833	50.032.603	-7.649.063
43	ΚΟΣΟΒΟ/1244	1.530	0	1.530	1.530
43	ΣΕΡΒΙΑ	17.300	0	17.300	17.300
43	ΑΛΒΑΝΙΑ	35.173	0	35.173	35.173
43	ΤΟΥΡΚΙΑ	68.029	50.345	118.374	17.684
43	π.Γ.Δ.Μ.	149.382	0	149.382	149.382
43	ΡΟΥΜΑΝΙΑ	617.706	82.859	700.565	534.847
43	ΒΟΥΛΓΑΡΙΑ	8.977.936	551.249	9.529.185	8.426.687
43	ΛΑΔΙΑ & ΛΙΠΗ, ΚΕΡΙ ΖΩΙΚΗΣ-ΦΥΤΙΚΗΣ ΠΡΟΕΛΕΥΣΗΣ	9.867.056	684.453	10.551.509	9.182.603

SITC 2	ΧΩΡΑ ΚΑΙ ΠΕΡΙΓΡΑΦΗ SITC 2	ΕΞΑΓΩΓΕΣ	ΕΙΣΑΓΩΓΕΣ	ΟΓΚΟΣ ΕΜΠΟΡΙΟΥ	ΕΜΠΟΡΙΚΟ ΙΣΟΖΥΓΙΟ
51	ΚΡΟΑΤΙΑ	16.848	0	16.848	16.848
51	B&E	248.815	0	248.815	248.815
51	ΑΛΒΑΝΙΑ	610.531	0	610.531	610.531
51	ΤΟΥΡΚΙΑ	1.482.185	16.058.501	17.540.686	-14.576.316
51	ΡΟΥΜΑΝΙΑ	2.342.128	2.262.380	4.604.508	79.748
51	ΒΟΥΛΓΑΡΙΑ	2.714.893	4.792.021	7.506.914	-2.077.128
51	ΣΕΡΒΙΑ	4.639.644	176.789	4.816.433	4.462.855
51	π.Γ.Δ.Μ.	12.092.071	0	12.092.071	12.092.071
51	ΟΡΓΑΝΙΚΑ ΧΗΜΙΚΑ	24.147.115	23.289.691	47.436.806	857.424
52	ΚΡΟΑΤΙΑ	0	10.394	10.394	-10.394
52	ΚΟΣΟΒΟ/1244	2.550	0	2.550	2.550
52	B&E	3.500	376.163	379.663	-372.663
52	ΣΕΡΒΙΑ	242.350	138.749	381.099	103.601
52	ΡΟΥΜΑΝΙΑ	979.050	903.470	1.882.520	75.580
52	π.Γ.Δ.Μ.	1.143.698	2.004.157	3.147.855	-860.459
52	ΑΛΒΑΝΙΑ	1.171.260	201.575	1.372.835	969.685
52	ΒΟΥΛΓΑΡΙΑ	1.175.988	6.160.971	7.336.959	-4.984.983
52	ΤΟΥΡΚΙΑ	1.745.101	7.317.313	9.062.414	-5.572.212
52	ΑΝΟΡΓΑΝΑ ΧΗΜΙΚΑ	6.463.497	17.112.792	23.576.289	-10.649.295

SITC 2	ΧΩΡΑ ΚΑΙ ΠΕΡΙΓΡΑΦΗ SITC 2	ΕΞΑΓΩΓΕΣ	ΕΙΣΑΓΩΓΕΣ	ΟΓΚΟΣ ΕΜΠΟΡΙΟΥ	ΕΜΠΟΡΙΚΟ ΙΣΟΖΥΓΙΟ
53	ΚΟΣΟΒΟ/1244	87.926	0	87.926	87.926
53	ΚΡΟΑΤΙΑ	296.812	946.417	1.243.229	-649.605
53	B&E	497.942	0	497.942	497.942
53	ΜΑΥΡΟΒΟΥΝΙΟ	526.094	0	526.094	526.094
53	π.Γ.Δ.Μ.	3.759.490	32.488	3.791.978	3.727.002
53	ΑΛΒΑΝΙΑ	7.580.768	2.084	7.582.852	7.578.684
53	ΣΕΡΒΙΑ	9.046.630	283.101	9.329.731	8.763.529
53	ΤΟΥΡΚΙΑ	9.298.070	2.238.447	11.536.517	7.059.623
53	ΡΟΥΜΑΝΙΑ	9.536.245	895.689	10.431.934	8.640.556
53	ΒΟΥΛΓΑΡΙΑ	10.313.297	801.996	11.115.293	9.511.301
53	ΒΑΦΙΚΕΣ, ΔΕΨΙΚΕΣ ΚΑΙ ΧΡΩΣΤΙΚΕΣ ΥΛΕΣ	50.943.274	5.200.222	56.143.496	45.743.052
54	B&E	99.709	0	99.709	99.709
54	ΜΑΥΡΟΒΟΥΝΙΟ	323.696	0	323.696	323.696
54	ΚΟΣΟΒΟ/1244	369.059	0	369.059	369.059
54	ΚΡΟΑΤΙΑ	927.567	67.717	995.284	859.850
54	π.Γ.Δ.Μ.	1.157.069	12.138	1.169.207	1.144.931
54	ΣΕΡΒΙΑ	2.354.772	35.020	2.389.792	2.319.752
54	ΑΛΒΑΝΙΑ	3.509.984	27.375	3.537.359	3.482.609
54	ΒΟΥΛΓΑΡΙΑ	4.773.155	1.685.801	6.458.956	3.087.354
54	ΡΟΥΜΑΝΙΑ	8.585.753	5.083.724	13.669.477	3.502.029
54	ΤΟΥΡΚΙΑ	12.513.378	1.324.682	13.838.060	11.188.696
54	ΙΑΤΡΙΚΑ ΚΑΙ ΦΑΡΜΑΚΕΥΤΙΚΑ ΠΡΟΙΟΝΤΑ	34.614.142	8.236.457	42.850.599	26.377.685

SITC 2	ΧΩΡΑ ΚΑΙ ΠΕΡΙΓΡΑΦΗ SITC 2	ΕΞΑΓΩΓΕΣ	ΕΙΣΑΓΩΓΕΣ	ΟΓΚΟΣ ΕΜΠΟΡΙΟΥ	ΕΜΠΟΡΙΚΟ ΙΣΟΖΥΓΙΟ
55	ΚΟΣΟΒΟ/1244	431.766	0	431.766	431.766
55	ΜΑΥΡΟΒΟΥΝΙΟ	859.930	0	859.930	859.930
55	B&E	3.051.260	4.026	3.055.286	3.047.234
55	ΤΟΥΡΚΙΑ	4.864.861	7.381.971	12.246.832	-2.517.110
55	π.Γ.Δ.Μ.	5.454.838	5.940	5.460.778	5.448.898
55	ΑΛΒΑΝΙΑ	5.911.436	48.413	5.959.849	5.863.023
55	ΚΡΟΑΤΙΑ	6.949.224	19.432	6.968.656	6.929.792
55	ΣΕΡΒΙΑ	9.096.999	53.197	9.150.196	9.043.802
55	ΒΟΥΛΓΑΡΙΑ	11.220.654	1.665.497	12.886.151	9.555.157
55	ΡΟΥΜΑΝΙΑ	15.316.165	10.413.281	25.729.446	4.902.884
55	ΛΙΘΕΡΙΑ ΛΑΔΙΑ, ΡΗΤΙΝΟΕΙΔΗ, ΑΡΩΜΑΤΙΚΕΣ ΥΛΕΣ	63.157.133	19.591.757	82.748.890	43.565.376
56	ΚΡΟΑΤΙΑ	0	3.151.895	3.151.895	-3.151.895
56	B&E	2.000	0	2.000	2.000
56	ΤΟΥΡΚΙΑ	279.000	1.701.158	1.980.158	-1.422.158
56	ΣΕΡΒΙΑ	282.942	8.029	290.971	274.913
56	ΑΛΒΑΝΙΑ	957.139	0	957.139	957.139
56	ΡΟΥΜΑΝΙΑ	2.139.617	4.689.718	6.829.335	-2.550.101
56	ΒΟΥΛΓΑΡΙΑ	6.582.232	927.137	7.509.369	5.655.095
56	π.Γ.Δ.Μ.	8.367.314	0	8.367.314	8.367.314
56	ΒΙΟΜΗΧΑΝΙΚΑ ΛΙΠΑΣΜΑΤΑ	18.610.244	10.477.937	29.088.181	8.132.307

SITC 2	ΧΩΡΑ ΚΑΙ ΠΕΡΙΓΡΑΦΗ SITC 2	ΕΞΑΓΩΓΕΣ	ΕΙΣΑΓΩΓΕΣ	ΟΓΚΟΣ ΕΜΠΟΡΙΟΥ	ΕΜΠΟΡΙΚΟ ΙΣΟΖΥΓΙΟ
57	ΚΟΣΟΒΟ/1244	32.670	0	32.670	32.670
57	ΜΑΥΡΟΒΟΥΝΙΟ	65.696	0	65.696	65.696
57	ΚΡΟΑΤΙΑ	251.436	688.947	940.383	-437.511
57	B&E	1.071.731	0	1.071.731	1.071.731
57	ΑΛΒΑΝΙΑ	7.789.179	138.125	7.927.304	7.651.054
57	π.Γ.Δ.Μ.	9.469.923	163.801	9.633.724	9.306.122
57	ΣΕΡΒΙΑ	11.470.373	8.156.584	19.626.957	3.313.789
57	ΡΟΥΜΑΝΙΑ	22.052.991	17.400.326	39.453.317	4.652.665
57	ΒΟΥΛΓΑΡΙΑ	28.039.493	5.173.391	33.212.884	22.866.102
57	ΤΟΥΡΚΙΑ	79.889.860	22.922.508	102.812.368	56.967.352
57	ΠΛΑΣΤΙΚΕΣ ΥΛΕΣ ΣΕ ΠΡΩΤΟΓΕΝΗ ΜΟΡΦΗ	160.133.352	54.643.682	214.777.034	105.489.670
58	ΚΟΣΟΒΟ/1244	65.499	0	65.499	65.499
58	ΜΑΥΡΟΒΟΥΝΙΟ	92.680	0	92.680	92.680
58	ΚΡΟΑΤΙΑ	206.713	116.156	322.869	90.557
58	B&E	429.829	0	429.829	429.829
58	π.Γ.Δ.Μ.	5.594.494	440.314	6.034.808	5.154.180
58	ΑΛΒΑΝΙΑ	6.153.966	47.156	6.201.122	6.106.810
58	ΣΕΡΒΙΑ	7.174.088	622.458	7.796.546	6.551.630
58	ΤΟΥΡΚΙΑ	9.614.044	16.834.236	26.448.280	-7.220.192
58	ΡΟΥΜΑΝΙΑ	20.250.241	2.344.583	22.594.824	17.905.658
58	ΒΟΥΛΓΑΡΙΑ	24.962.932	2.484.536	27.447.468	22.478.396
58	ΠΛΑΣΤΙΚΕΣ ΥΛΕΣ ΣΕ ΜΗ ΠΡΩΤΟΓΕΝΗΜΟΡΦΗ	74.544.486	22.889.439	97.433.925	51.655.047

SITC 2	ΧΩΡΑ ΚΑΙ ΠΕΡΙΓΡΑΦΗ SITC 2	ΕΞΑΓΩΓΕΣ	ΕΙΣΑΓΩΓΕΣ	ΟΓΚΟΣ ΕΜΠΟΡΙΟΥ	ΕΜΠΟΡΙΚΟ ΙΣΟΖΥΓΙΟ
59	B&E	6.216	41.405	47.621	-35.189
59	ΜΑΥΡΟΒΟΥΝΙΟ	51.077	0	51.077	51.077
59	ΚΡΟΑΤΙΑ	205.688	451.275	656.963	-245.587
59	ΚΟΣΟΒΟ/1244	367.901	0	367.901	367.901
59	ΣΕΡΒΙΑ	2.040.020	653.264	2.693.284	1.386.756
59	π.Γ.Δ.Μ.	2.768.959	131.128	2.900.087	2.637.831
59	ΑΛΒΑΝΙΑ	3.166.944	4.072	3.171.016	3.162.872
59	ΤΟΥΡΚΙΑ	5.747.511	6.360.548	12.108.059	-613.037
59	ΒΟΥΛΓΑΡΙΑ	5.763.491	7.051.974	12.815.465	-1.288.483
59	ΡΟΥΜΑΝΙΑ	8.288.643	4.439.377	12.728.020	3.849.266
59	ΧΗΜΙΚΕΣ ΥΛΕΣ & ΠΡΟΙΟΝΤΑ ΜΗ ΚΑΤΟΝΟΜΑΖΟΜΕΝΑ	28.406.450	19.133.043	47.539.493	9.273.407
61	B&E	15.200	0	15.200	15.200
61	ΑΛΒΑΝΙΑ	70.494	98.576	169.070	-28.082
61	ΡΟΥΜΑΝΙΑ	78.630	70.655	149.285	7.975
61	ΒΟΥΛΓΑΡΙΑ	433.934	175.785	609.719	258.149
61	ΣΕΡΒΙΑ	544.421	213.464	757.885	330.957
61	ΤΟΥΡΚΙΑ	1.128.860	1.155.293	2.284.153	-26.433
61	π.Γ.Δ.Μ.	1.624.588	58.599	1.683.187	1.565.989
61	ΔΕΡΜΑΤΑ,ΕΙΔΗ ΑΠΟ ΔΕΡΜΑ-ΓΟΥΝΑΡΙΚΑ ΚΑΤΕΡΓΑΣ	3.896.127	1.772.372	5.668.499	2.123.755

SITC 2	ΧΩΡΑ ΚΑΙ ΠΕΡΙΓΡΑΦΗ SITC 2	ΕΞΑΓΩΓΕΣ	ΕΙΣΑΓΩΓΕΣ	ΟΓΚΟΣ ΕΜΠΟΡΙΟΥ	ΕΜΠΟΡΙΚΟ ΙΣΟΖΥΓΙΟ
62	ΜΑΥΡΟΒΟΥΝΙΟ	804	0	804	804
62	ΚΡΟΑΤΙΑ	2.779	6.390	9.169	-3.611
62	ΚΟΣΟΒΟ/1244	35.730	0	35.730	35.730
62	ΣΕΡΒΙΑ	549.585	2.103.013	2.652.598	-1.553.428
62	ΡΟΥΜΑΝΙΑ	600.656	5.090.080	5.690.736	-4.489.424
62	π.Γ.Δ.Μ.	640.915	60.126	701.041	580.789
62	ΑΛΒΑΝΙΑ	1.692.186	762	1.692.948	1.691.424
62	ΒΟΥΛΓΑΡΙΑ	1.959.916	709.016	2.668.932	1.250.900
62	ΤΟΥΡΚΙΑ	2.253.872	14.558.923	16.812.795	-12.305.051
62	ΕΙΔΗ ΑΠΟ ΚΑΟΥΤΣΟΥΚ	7.736.443	22.528.310	30.264.753	-14.791.867
63	ΜΑΥΡΟΒΟΥΝΙΟ	46.765	0	46.765	46.765
63	ΚΡΟΑΤΙΑ	92.515	80.209	172.724	12.306
63	ΚΟΣΟΒΟ/1244	122.672	220	122.892	122.452
63	B&E	123.729	27.043	150.772	96.686
63	ΡΟΥΜΑΝΙΑ	521.124	15.637.317	16.158.441	-15.116.193
63	ΣΕΡΒΙΑ	707.946	2.119.143	2.827.089	-1.411.197
63	ΤΟΥΡΚΙΑ	1.786.191	3.164.651	4.950.842	-1.378.460
63	π.Γ.Δ.Μ.	2.987.107	1.701.049	4.688.156	1.286.058
63	ΒΟΥΛΓΑΡΙΑ	5.168.040	15.930.441	21.098.481	-10.762.401
63	ΑΛΒΑΝΙΑ	10.660.783	1.088.570	11.749.353	9.572.213
63	ΕΙΔΗ ΑΠΟ ΦΕΛΛΟ ΚΑΙ ΞΥΛΟ (ΕΚΤΟΣΕΠΙΠΛΩΝ)	22.216.872	39.748.643	61.965.515	-17.531.771

SITC 2	ΧΩΡΑ ΚΑΙ ΠΕΡΙΓΡΑΦΗ SITC 2	ΕΞΑΓΩΓΕΣ	ΕΙΣΑΓΩΓΕΣ	ΟΓΚΟΣ ΕΜΠΟΡΙΟΥ	ΕΜΠΟΡΙΚΟ ΙΣΟΖΥΓΙΟ
64	ΚΟΣΟΒΟ/1244	172.278	0	172.278	172.278
64	ΜΑΥΡΟΒΟΥΝΙΟ	330.612	0	330.612	330.612
64	B&E	492.784	870.498	1.363.282	-377.714
64	ΚΡΟΑΤΙΑ	545.787	1.200.288	1.746.075	-654.501
64	ΣΕΡΒΙΑ	1.983.311	12.956.858	14.940.169	-10.973.547
64	π.Γ.Δ.Μ.	7.574.377	2.104.939	9.679.316	5.469.438
64	ΤΟΥΡΚΙΑ	7.608.947	45.663.527	53.272.474	-38.054.580
64	ΡΟΥΜΑΝΙΑ	10.957.471	7.901.890	18.859.361	3.055.581
64	ΑΛΒΑΝΙΑ	11.862.074	3.833.873	15.695.947	8.028.201
64	ΒΟΥΛΓΑΡΙΑ	17.524.390	9.337.781	26.862.171	8.186.609
64	ΧΑΡΤΙ, ΧΑΡΤΟΝΙΑ, ΕΙΔΗ ΑΠΟ ΧΑΡΤΟΠΟΛΤΟ, ΧΑΡΤΙ	59.052.031	83.869.654	142.921.685	-24.817.623
65	ΜΑΥΡΟΒΟΥΝΙΟ	35.313	0	35.313	35.313
65	ΚΟΣΟΒΟ/1244	74.490	0	74.490	74.490
65	B&E	206.661	0	206.661	206.661
65	ΚΡΟΑΤΙΑ	1.712.171	2.004	1.714.175	1.710.167
65	ΣΕΡΒΙΑ	4.536.676	1.080.226	5.616.902	3.456.450
65	ΡΟΥΜΑΝΙΑ	13.207.747	1.965.164	15.172.911	11.242.583
65	ΑΛΒΑΝΙΑ	13.720.015	1.051.515	14.771.530	12.668.500
65	ΤΟΥΡΚΙΑ	14.427.852	132.834.082	147.261.934	-118.406.230
65	π.Γ.Δ.Μ.	33.297.463	8.579.430	41.876.893	24.718.033
65	ΒΟΥΛΓΑΡΙΑ	81.140.359	16.240.492	97.380.851	64.899.867
65	ΥΦΑΝΤΙΚΑ ΝΗΜΑΤΑ, ΥΦΑΣΜΑΤΑ ΕΤΟΙΜΑ ΚΛΠ.ΣΥΝΑΦΗ	162.358.747	161.752.913	324.111.660	605.834

SITC 2	ΧΩΡΑ ΚΑΙ ΠΕΡΙΓΡΑΦΗ SITC 2	ΕΞΑΓΩΓΕΣ	ΕΙΣΑΓΩΓΕΣ	ΟΓΚΟΣ ΕΜΠΟΡΙΟΥ	ΕΜΠΟΡΙΚΟ ΙΣΟΖΥΓΙΟ
66	ΚΟΣΟΒΟ/1244	196.549	0	196.549	196.549
66	B&E	234.558	0	234.558	234.558
66	ΚΡΟΑΤΙΑ	313.272	504.898	818.170	-191.626
66	ΣΕΡΒΙΑ	2.982.939	1.067.471	4.050.410	1.915.468
66	ΤΟΥΡΚΙΑ	3.557.547	45.047.272	48.604.819	-41.489.725
66	ΜΑΥΡΟΒΟΥΝΙΟ	3.856.245	880	3.857.125	3.855.365
66	ΡΟΥΜΑΝΙΑ	4.685.640	6.963.208	11.648.848	-2.277.568
66	π.Γ.Δ.Μ.	8.918.143	2.182.204	11.100.347	6.735.939
66	ΒΟΥΛΓΑΡΙΑ	24.716.363	44.188.832	68.905.195	-19.472.469
66	ΑΛΒΑΝΙΑ	42.275.461	3.301.677	45.577.138	38.973.784
66	ΕΙΔΗ ΑΠΟ ΜΗ ΜΕΤΑΛΛΙΚΑ ΟΡΥΚΤΑ ΜΗ ΚΑΤΟΝΟΜΑΖΟΜΕΝΑ	91.736.717	103.256.442	194.993.159	-11.519.725
67	ΚΟΣΟΒΟ/1244	22.329	0	22.329	22.329
67	ΚΡΟΑΤΙΑ	521.003	0	521.003	521.003
67	B&E	997.439	23.140	1.020.579	974.299
67	ΜΑΥΡΟΒΟΥΝΙΟ	1.307.584	0	1.307.584	1.307.584
67	ΤΟΥΡΚΙΑ	4.964.404	109.855.436	114.819.840	-104.891.032
67	ΣΕΡΒΙΑ	5.997.959	13.588.476	19.586.435	-7.590.517
67	ΡΟΥΜΑΝΙΑ	36.315.506	8.359.776	44.675.282	27.955.730
67	π.Γ.Δ.Μ.	41.185.403	36.048.812	77.234.215	5.136.591
67	ΑΛΒΑΝΙΑ	47.264.093	229.243	47.493.336	47.034.850
67	ΒΟΥΛΓΑΡΙΑ	57.029.809	28.995.238	86.025.047	28.034.571
67	ΣΙΔΗΡΟΣ ΚΑΙ ΧΑΛΥΒΑΣ	195.605.529	197.100.121	392.705.650	-1.494.592

SITC 2	ΧΩΡΑ ΚΑΙ ΠΕΡΙΓΡΑΦΗ SITC 2	ΕΞΑΓΩΓΕΣ	ΕΙΣΑΓΩΓΕΣ	ΟΓΚΟΣ ΕΜΠΟΡΙΟΥ	ΕΜΠΟΡΙΚΟ ΙΣΟΖΥΓΙΟ
68	ΚΟΣΟΒΟ/1244	609.653	0	609.653	609.653
68	ΜΑΥΡΟΒΟΥΝΙΟ	1.859.549	35.807.436	37.666.985	-33.947.887
68	B&E	3.252.180	0	3.252.180	3.252.180
68	ΚΡΟΑΤΙΑ	3.482.131	9.312	3.491.443	3.472.819
68	π.Γ.Δ.Μ.	6.076.327	86.541	6.162.868	5.989.786
68	ΑΛΒΑΝΙΑ	11.856.385	111.728	11.968.113	11.744.657
68	ΣΕΡΒΙΑ	17.866.978	5.782.172	23.649.150	12.084.806
68	ΒΟΥΛΓΑΡΙΑ	28.250.313	71.177.159	99.427.472	-42.926.846
68	ΤΟΥΡΚΙΑ	29.646.652	30.128.942	59.775.594	-482.290
68	ΡΟΥΜΑΝΙΑ	29.768.765	28.626.792	58.395.557	1.141.973
68	ΜΗ ΣΙΔΗΡΟΥΧΑ ΜΕΤΑΛΛΑ	132.668.933	171.730.082	304.399.015	-39.061.149
69	ΚΡΟΑΤΙΑ	155.428	755.783	911.211	-600.355
69	ΚΟΣΟΒΟ/1244	502.990	32.345	535.335	470.645
69	ΜΑΥΡΟΒΟΥΝΙΟ	564.138	0	564.138	564.138
69	B&E	1.652.007	293.882	1.945.889	1.358.125
69	ΤΟΥΡΚΙΑ	7.215.531	28.737.062	35.952.593	-21.521.531
69	ΣΕΡΒΙΑ	8.576.458	2.105.897	10.682.355	6.470.561
69	ΑΛΒΑΝΙΑ	13.690.036	2.153.346	15.843.382	11.536.690
69	π.Γ.Δ.Μ.	14.220.835	6.572.354	20.793.189	7.648.481
69	ΡΟΥΜΑΝΙΑ	37.591.413	5.220.956	42.812.369	32.370.457
69	ΒΟΥΛΓΑΡΙΑ	38.332.095	14.437.050	52.769.145	23.895.045
69	ΕΙΔΗ ΑΠΟ ΜΕΤΑΛΛΟ ΜΗ ΚΑΤΟΝΟΜΑΖΟΜΕΝΑ	122.500.931	60.308.675	182.809.606	62.192.256

SITC 2	ΧΩΡΑ ΚΑΙ ΠΕΡΙΓΡΑΦΗ SITC 2	ΕΞΑΓΩΓΕΣ	ΕΙΣΑΓΩΓΕΣ	ΟΓΚΟΣ ΕΜΠΟΡΙΟΥ	ΕΜΠΟΡΙΚΟ ΙΣΟΖΥΓΙΟ
71	ΚΟΣΟΒΟ/1244	9.090	0	9.090	9.090
71	ΜΑΥΡΟΒΟΥΝΙΟ	15.281	4.530	19.811	10.751
71	ΚΡΟΑΤΙΑ	18.024	182.240	200.264	-164.216
71	ΣΕΡΒΙΑ	341.543	218.776	560.319	122.767
71	π.Γ.Δ.Μ.	766.874	118.188	885.062	648.686
71	ΑΛΒΑΝΙΑ	1.193.151	38.719	1.231.870	1.154.432
71	ΡΟΥΜΑΝΙΑ	2.077.556	2.384.797	4.462.353	-307.241
71	ΒΟΥΛΓΑΡΙΑ	2.096.349	1.134.874	3.231.223	961.475
71	ΤΟΥΡΚΙΑ	19.309.094	7.163.276	26.472.370	12.145.818
71	ΜΗΧΑΝΗΜΑΤΑ-ΕΞΟΠΛΙΣΜΟΙ ΠΑΡΑΓΩΓΗΣ ΕΝΕΡΓΕΙΑΣ	25.826.962	11.245.400	37.072.362	14.581.562
72	ΜΑΥΡΟΒΟΥΝΙΟ	5.480	494	5.974	4.986
72	Β&Ε	176.776	2.465	179.241	174.311
72	ΚΟΣΟΒΟ/1244	344.853	33.250	378.103	311.603
72	ΚΡΟΑΤΙΑ	439.771	171.387	611.158	268.384
72	ΣΕΡΒΙΑ	1.920.325	731.489	2.651.814	1.188.836
72	ΤΟΥΡΚΙΑ	5.204.822	19.536.087	24.740.909	-14.331.265
72	ΑΛΒΑΝΙΑ	5.372.225	1.826.548	7.198.773	3.545.677
72	π.Γ.Δ.Μ.	5.396.324	3.197.523	8.593.847	2.198.801
72	ΡΟΥΜΑΝΙΑ	8.279.488	4.858.251	13.137.739	3.421.237
72	ΒΟΥΛΓΑΡΙΑ	11.331.089	5.866.467	17.197.556	5.464.622
72	ΜΗΧΑΝΗΜΑΤΑ ΕΙΔΙΚΑ ΓΙΑ ΟΡΙΣΜΕΝΕΣ ΒΙΟΜ/ΝΙΕΣ	38.471.153	36.223.961	74.695.114	2.247.192

SITC 2	ΧΩΡΑ ΚΑΙ ΠΕΡΙΓΡΑΦΗ SITC 2	ΕΞΑΓΩΓΕΣ	ΕΙΣΑΓΩΓΕΣ	ΟΓΚΟΣ ΕΜΠΟΡΙΟΥ	ΕΜΠΟΡΙΚΟ ΙΣΟΖΥΓΙΟ
73	ΚΟΣΟΒΟ/1244	1.800	0	1.800	1.800
73	ΜΑΥΡΟΒΟΥΝΙΟ	2.886	0	2.886	2.886
73	B&E	6.180	0	6.180	6.180
73	ΚΡΟΑΤΙΑ	20.683	45.159	65.842	-24.476
73	ΑΛΒΑΝΙΑ	407.973	706.165	1.114.138	-298.192
73	ΤΟΥΡΚΙΑ	457.090	5.062.857	5.519.947	-4.605.767
73	ΡΟΥΜΑΝΙΑ	616.646	1.758.217	2.374.863	-1.141.571
73	π.Γ.Δ.Μ.	762.942	27.520	790.462	735.422
73	ΣΕΡΒΙΑ	903.578	1.109.924	2.013.502	-206.346
73	ΒΟΥΛΓΑΡΙΑ	1.139.938	3.339.930	4.479.868	-2.199.992
73	ΜΗΧΑΝΗΜΑΤΑ ΚΑΤΕΡΓΑΣΙΑΣ ΜΕΤΑΛΛΩΝ ΚΛΠ.	4.319.716	12.049.772	16.369.488	-7.730.056
74	ΚΟΣΟΒΟ/1244	690.646	3.568	694.214	687.078
74	B&E	843.416	21.424	864.840	821.992
74	ΚΡΟΑΤΙΑ	1.020.293	681.177	1.701.470	339.116
74	ΜΑΥΡΟΒΟΥΝΙΟ	1.598.164	1.399	1.599.563	1.596.765
74	ΣΕΡΒΙΑ	9.342.351	783.390	10.125.741	8.558.961
74	π.Γ.Δ.Μ.	10.579.196	862.064	11.441.260	9.717.132
74	ΑΛΒΑΝΙΑ	11.847.642	166.162	12.013.804	11.681.480
74	ΤΟΥΡΚΙΑ	20.451.757	25.977.035	46.428.792	-5.525.278
74	ΡΟΥΜΑΝΙΑ	21.727.287	8.011.217	29.738.504	13.716.070
74	ΒΟΥΛΓΑΡΙΑ	26.819.950	10.609.770	37.429.720	16.210.180
74	ΓΕΝΙΚΟΣ ΒΙΟΜΗΧΑΝΙΚΟΣ ΕΞΟΠΛΙΣΜΟΣ, ΜΗΧΑΝΗΜΑΤΑ ΚΛΠ.	104.920.702	47.117.206	152.037.908	57.803.496

SITC 2	ΧΩΡΑ ΚΑΙ ΠΕΡΙΓΡΑΦΗ SITC 2	ΕΞΑΓΩΓΕΣ	ΕΙΣΑΓΩΓΕΣ	ΟΓΚΟΣ ΕΜΠΟΡΙΟΥ	ΕΜΠΟΡΙΚΟ ΙΣΟΖΥΓΙΟ
75	ΜΑΥΡΟΒΟΥΝΙΟ	198	0	198	198
75	ΚΟΣΟΒΟ/1244	817	0	817	817
75	ΚΡΟΑΤΙΑ	19.425	38.188	57.613	-18.763
75	B&E	22.834	0	22.834	22.834
75	ΑΛΒΑΝΙΑ	623.342	14.079	637.421	609.263
75	ΣΕΡΒΙΑ	966.137	224.501	1.190.638	741.636
75	π.Γ.Δ.Μ.	982.515	183.365	1.165.880	799.150
75	ΤΟΥΡΚΙΑ	2.143.219	2.959.746	5.102.965	-816.527
75	ΒΟΥΛΓΑΡΙΑ	4.893.470	3.412.254	8.305.724	1.481.216
75	ΡΟΥΜΑΝΙΑ	6.191.096	10.461.325	16.652.421	-4.270.229
75	ΜΗΧΑΝΕΣ ΓΡΑΦΕΙΟΥ & ΑΥΤΟΜΑΤΗΣ ΕΞΕΡΓΑΣΙΑΣ	15.843.053	17.293.458	33.136.511	-1.450.405
76	ΜΑΥΡΟΒΟΥΝΙΟ	1.342	0	1.342	1.342
76	ΚΡΟΑΤΙΑ	22.451	1.447	23.898	21.004
76	ΚΟΣΟΒΟ/1244	104.085	2.351	106.436	101.734
76	B&E	118.320	0	118.320	118.320
76	ΣΕΡΒΙΑ	590.047	135.646	725.693	454.401
76	π.Γ.Δ.Μ.	1.429.469	48.331	1.477.800	1.381.138
76	ΑΛΒΑΝΙΑ	2.349.942	48.686	2.398.628	2.301.256
76	ΡΟΥΜΑΝΙΑ	2.465.840	23.824.076	26.289.916	-21.358.236
76	ΒΟΥΛΓΑΡΙΑ	6.625.488	3.984.927	10.610.415	2.640.561
76	ΤΟΥΡΚΙΑ	13.763.932	25.999.999	39.763.931	-12.236.067
76	ΣΥΣΚΕΥΕΣ ΤΗΛΕΠΙΚΟΙΝΩΝΙΩΝ & ΕΓΓΡΑΦΗΣ ΗΧΟΥ	27.470.916	54.045.463	81.516.379	-26.574.547

SITC 2	ΧΩΡΑ ΚΑΙ ΠΕΡΙΓΡΑΦΗ SITC 2	ΕΞΑΓΩΓΕΣ	ΕΙΣΑΓΩΓΕΣ	ΟΓΚΟΣ ΕΜΠΟΡΙΟΥ	ΕΜΠΟΡΙΚΟ ΙΣΟΖΥΓΙΟ
77	B&E	126.413	348.946	475.359	-222.533
77	ΚΡΟΑΤΙΑ	212.901	4.004.529	4.217.430	-3.791.628
77	ΜΑΥΡΟΒΟΥΝΙΟ	247.047	0	247.047	247.047
77	ΚΟΣΟΒΟ/1244	406.236	868	407.104	405.368
77	ΣΕΡΒΙΑ	1.457.099	286.140	1.743.239	1.170.959
77	π.Γ.Δ.Μ.	5.632.557	5.765.486	11.398.043	-132.929
77	ΑΛΒΑΝΙΑ	9.001.056	227.116	9.228.172	8.773.940
77	ΤΟΥΡΚΙΑ	9.140.495	72.026.013	81.166.508	-62.885.518
77	ΒΟΥΛΓΑΡΙΑ	16.619.471	15.843.877	32.463.348	775.594
77	ΡΟΥΜΑΝΙΑ	26.106.145	52.415.223	78.521.368	-26.309.078
77	ΗΛΕΚΤΡΙΚΑ ΜΗΧΑΝΗΜΑΤΑ ΣΥΣΚΕΥΕΣ & ΜΕΡΗ ΑΥΤΩΝ	68.949.420	150.918.198	219.867.618	-81.968.778
78	B&E	111.255	0	111.255	111.255
78	ΜΑΥΡΟΒΟΥΝΙΟ	151.351	0	151.351	151.351
78	ΚΟΣΟΒΟ/1244	154.598	381.500	536.098	-226.902
78	ΣΕΡΒΙΑ	2.061.543	689.683	2.751.226	1.371.860
78	π.Γ.Δ.Μ.	2.170.482	2.186.112	4.356.594	-15.630
78	ΚΡΟΑΤΙΑ	2.420.180	639.780	3.059.960	1.780.400
78	ΤΟΥΡΚΙΑ	2.493.732	172.483.398	174.977.130	-169.989.666
78	ΑΛΒΑΝΙΑ	4.568.341	394.191	4.962.532	4.174.150
78	ΡΟΥΜΑΝΙΑ	8.489.240	10.437.014	18.926.254	-1.947.774
78	ΒΟΥΛΓΑΡΙΑ	15.413.218	5.360.718	20.773.936	10.052.500
78	ΟΧΗΜΑΤΑ ΓΙΑ ΔΡΟΜΟΥΣ	38.033.940	192.572.396	230.606.336	-154.538.456

SITC 2	ΧΩΡΑ ΚΑΙ ΠΕΡΙΓΡΑΦΗ SITC 2	ΕΞΑΓΩΓΕΣ	ΕΙΣΑΓΩΓΕΣ	ΟΓΚΟΣ ΕΜΠΟΡΙΟΥ	ΕΜΠΟΡΙΚΟ ΙΣΟΖΥΓΙΟ
79	ΜΑΥΡΟΒΟΥΝΙΟ	18.850	0	18.850	18.850
79	ΡΟΥΜΑΝΙΑ	58.116	224.558	282.674	-166.442
79	ΒΟΥΛΓΑΡΙΑ	89.840	465.761	555.601	-375.921
79	ΚΡΟΑΤΙΑ	144.282	348.663	492.945	-204.381
79	π.Γ.Δ.Μ.	150.706	46.301	197.007	104.405
79	ΑΛΒΑΝΙΑ	326.988	0	326.988	326.988
79	ΤΟΥΡΚΙΑ	5.111.696	10.913.536	16.025.232	-5.801.840
79	ΣΕΡΒΙΑ	6.502.967	31.160	6.534.127	6.471.807
79	ΛΟΙΠΟ ΜΕΤΑΦΟΡΙΚΟ ΥΛΙΚΟ	12.403.445	12.029.979	24.433.424	373.466
81	B&E	10.030	0	10.030	10.030
81	ΚΟΣΟΒΟ/1244	34.334	0	34.334	34.334
81	ΚΡΟΑΤΙΑ	41.515	22.155	63.670	19.360
81	ΜΑΥΡΟΒΟΥΝΙΟ	312.643	12.239	324.882	300.404
81	ΤΟΥΡΚΙΑ	545.044	28.389.250	28.934.294	-27.844.206
81	ΣΕΡΒΙΑ	1.018.539	629.632	1.648.171	388.907
81	π.Γ.Δ.Μ.	1.746.693	633.218	2.379.911	1.113.475
81	ΡΟΥΜΑΝΙΑ	3.220.403	1.452.198	4.672.601	1.768.205
81	ΑΛΒΑΝΙΑ	3.658.036	108.948	3.766.984	3.549.088
81	ΒΟΥΛΓΑΡΙΑ	5.359.290	3.878.073	9.237.363	1.481.217
81	ΠΡΟΚΑΤΑΣΚ.ΚΤΙΡΙΑ,ΣΥΣΚΕΥΕΣ ΘΕΡΜΑΝΣΗΣ ΚΛΠ	15.946.527	35.125.713	51.072.240	-19.179.186

SITC 2	ΧΩΡΑ ΚΑΙ ΠΕΡΙΓΡΑΦΗ SITC 2	ΕΞΑΓΩΓΕΣ	ΕΙΣΑΓΩΓΕΣ	ΟΓΚΟΣ ΕΜΠΟΡΙΟΥ	ΕΜΠΟΡΙΚΟ ΙΣΟΖΥΓΙΟ
82	ΚΟΣΟΒΟ/1244	18.221	0	18.221	18.221
82	ΜΑΥΡΟΒΟΥΝΙΟ	39.655	0	39.655	39.655
82	B&E	140.324	162.425	302.749	-22.101
82	ΚΡΟΑΤΙΑ	375.768	41.168	416.936	334.600
82	π.Γ.Δ.Μ.	566.025	3.195.904	3.761.929	-2.629.879
82	ΤΟΥΡΚΙΑ	1.383.489	38.456.126	39.839.615	-37.072.637
82	ΑΛΒΑΝΙΑ	2.127.764	1.527.121	3.654.885	600.643
82	ΡΟΥΜΑΝΙΑ	2.260.364	9.521.607	11.781.971	-7.261.243
82	ΣΕΡΒΙΑ	2.314.246	1.341.515	3.655.761	972.731
82	ΒΟΥΛΓΑΡΙΑ	4.268.398	12.294.150	16.562.548	-8.025.752
82	ΕΠΙΠΛΑ & ΜΕΡΗ ΑΥΤΩΝ,ΚΡΕΒΒΑΤΙΑ ΣΤΡΩΜΑΤΑ ΚΛΠ	13.494.254	66.540.016	80.034.270	-53.045.762
83	ΚΟΣΟΒΟ/1244	1	0	1	1
83	ΜΑΥΡΟΒΟΥΝΙΟ	7.442	0	7.442	7.442
83	B&E	16.742	0	16.742	16.742
83	ΑΛΒΑΝΙΑ	71.665	6.703	78.368	64.962
83	ΚΡΟΑΤΙΑ	96.586	0	96.586	96.586
83	π.Γ.Δ.Μ.	105.086	34.825	139.911	70.261
83	ΣΕΡΒΙΑ	179.006	881	179.887	178.125
83	ΤΟΥΡΚΙΑ	307.939	717.473	1.025.412	-409.534
83	ΡΟΥΜΑΝΙΑ	675.402	118.372	793.774	557.030
83	ΒΟΥΛΓΑΡΙΑ	835.545	298.640	1.134.185	536.905
83	ΕΙΔΗ ΤΑΞΙΔΙΟΥ,ΣΑΚΚΙΔΙΑ ΧΕΡΙΟΥ ΚΑΙ ΠΑΡΟΜΟΙΑ	2.295.414	1.176.894	3.472.308	1.118.520

SITC 2	ΧΩΡΑ ΚΑΙ ΠΕΡΙΓΡΑΦΗ SITC 2	ΕΞΑΓΩΓΕΣ	ΕΙΣΑΓΩΓΕΣ	ΟΓΚΟΣ ΕΜΠΟΡΙΟΥ	ΕΜΠΟΡΙΚΟ ΙΣΟΖΥΓΙΟ
84	ΚΟΣΟΒΟ/1244	138.686	0	138.686	138.686
84	B&E	165.664	0	165.664	165.664
84	ΜΑΥΡΟΒΟΥΝΙΟ	974.119	69.923	1.044.042	904.196
84	ΚΡΟΑΤΙΑ	5.313.513	0	5.313.513	5.313.513
84	ΣΕΡΒΙΑ	6.815.776	2.403.569	9.219.345	4.412.207
84	ΤΟΥΡΚΙΑ	9.336.334	88.664.021	98.000.355	-79.327.687
84	ΑΛΒΑΝΙΑ	13.352.878	29.838.685	43.191.563	-16.485.807
84	π.Γ.Δ.Μ.	18.066.011	72.733.475	90.799.486	-54.667.464
84	ΡΟΥΜΑΝΙΑ	34.937.991	12.860.525	47.798.516	22.077.466
84	ΒΟΥΛΓΑΡΙΑ	87.588.683	149.490.979	237.079.662	-61.902.296
84	ΕΙΔΗ ΕΝΔΥΜΑΣΙΑΣ ΚΑΙ ΑΞΕΣΟΥΑΡ ΕΝΔΥΣΗΣ	176.689.655	356.061.177	532.750.832	-179.371.522
85	ΜΑΥΡΟΒΟΥΝΙΟ	8.030	0	8.030	8.030
85	ΚΟΣΟΒΟ/1244	52.980	0	52.980	52.980
85	ΑΛΒΑΝΙΑ	135.219	184.814	320.033	-49.595
85	ΤΟΥΡΚΙΑ	488.875	7.701.562	8.190.437	-7.212.687
85	ΚΡΟΑΤΙΑ	504.772	108.933	613.705	395.839
85	π.Γ.Δ.Μ.	591.198	23.235	614.433	567.963
85	ΣΕΡΒΙΑ	1.850.932	292.626	2.143.558	1.558.306
85	ΡΟΥΜΑΝΙΑ	8.402.536	1.552.242	9.954.778	6.850.294
85	ΒΟΥΛΓΑΡΙΑ	11.065.928	9.532.764	20.598.692	1.533.164
85	ΥΠΟΔΗΜΑΤΑ	23.100.470	19.396.176	42.496.646	3.704.294

SITC 2	ΧΩΡΑ ΚΑΙ ΠΕΡΙΓΡΑΦΗ SITC 2	ΕΞΑΓΩΓΕΣ	ΕΙΣΑΓΩΓΕΣ	ΟΓΚΟΣ ΕΜΠΟΡΙΟΥ	ΕΜΠΟΡΙΚΟ ΙΣΟΖΥΓΙΟ
87	ΚΡΟΑΤΙΑ	27.654	122.769	150.423	-95.115
87	B&E	55.775	0	55.775	55.775
87	ΚΟΣΟΒΟ/1244	149.105	3.122	152.227	145.983
87	ΣΕΡΒΙΑ	201.001	216.978	417.979	-15.977
87	ΜΑΥΡΟΒΟΥΝΙΟ	473.860	0	473.860	473.860
87	ΤΟΥΡΚΙΑ	1.228.908	1.518.863	2.747.771	-289.955
87	ΡΟΥΜΑΝΙΑ	1.575.443	301.753	1.877.196	1.273.690
87	ΒΟΥΛΓΑΡΙΑ	1.710.153	1.664.007	3.374.160	46.146
87	ΑΛΒΑΝΙΑ	1.934.363	492.341	2.426.704	1.442.022
87	π.Γ.Δ.Μ.	4.148.330	873.207	5.021.537	3.275.123
87	ΟΡΓΑΝΑ & ΣΥΣΚ.ΕΠΑΓΓΕΛΜΑΤ. ΕΠΙΣΤΗΜ. ΚΑΙ ΕΛΕΓΧΟΥ	11.504.592	5.193.040	16.697.632	6.311.552
88	ΚΡΟΑΤΙΑ	6.873	0	6.873	6.873
88	ΚΟΣΟΒΟ/1244	17.164	0	17.164	17.164
88	ΣΕΡΒΙΑ	19.079	9.061	28.140	10.018
88	π.Γ.Δ.Μ.	52.588	216.142	268.730	-163.554
88	ΤΟΥΡΚΙΑ	94.950	119.793	214.743	-24.843
88	ΡΟΥΜΑΝΙΑ	270.296	304.552	574.848	-34.256
88	ΑΛΒΑΝΙΑ	785.391	16.204	801.595	769.187
88	ΒΟΥΛΓΑΡΙΑ	881.777	374.549	1.256.326	507.228
88	ΦΩΤΟΓΡΑΦΙΚΕΣ ΣΥΣΚΕΥΕΣ ΚΛΠ ΕΙΔΗ ΟΠΤΙΚΗΣ, ΡΟΛΟΓΙΑ	2.128.118	1.040.301	3.168.419	1.087.817

SITC 2	ΧΩΡΑ ΚΑΙ ΠΕΡΙΓΡΑΦΗ SITC 2	ΕΞΑΓΩΓΕΣ	ΕΙΣΑΓΩΓΕΣ	ΟΓΚΟΣ ΕΜΠΟΡΙΟΥ	ΕΜΠΟΡΙΚΟ ΙΣΟΖΥΓΙΟ
89	ΜΑΥΡΟΒΟΥΝΙΟ	249.112	111.974	361.086	137.138
89	ΚΟΣΟΒΟ/1244	382.253	0	382.253	382.253
89	B&E	519.901	5.400	525.301	514.501
89	ΚΡΟΑΤΙΑ	1.216.670	940.403	2.157.073	276.267
89	π.Γ.Δ.Μ.	6.675.265	2.641.821	9.317.086	4.033.444
89	ΣΕΡΒΙΑ	8.518.430	2.561.217	11.079.647	5.957.213
89	ΤΟΥΡΚΙΑ	9.623.833	44.352.527	53.976.360	-34.728.694
89	ΑΛΒΑΝΙΑ	13.532.945	5.445.670	18.978.615	8.087.275
89	ΡΟΥΜΑΝΙΑ	30.102.101	5.462.576	35.564.677	24.639.525
89	ΒΟΥΛΓΑΡΙΑ	40.398.883	18.989.918	59.388.801	21.408.965
89	ΔΙΑΦΟΡΑ ΒΙΟΜΗΧΑΝΙΚΑ ΕΙΔΗ ΜΗ ΚΑΤΟΝΟΜΑΖΟΜΕΝΑ	111.219.393	80.511.506	191.730.899	30.707.887
93	ΒΟΥΛΓΑΡΙΑ	0	1.477	1.477	-1.477
93	ΑΛΒΑΝΙΑ	12.368	0	12.368	12.368
93	ΤΟΥΡΚΙΑ	91.195	0	91.195	91.195
93	ΕΙΔΙΚΕΣ ΣΥΝΑΛΛΑΓΕΣ & ΕΜΠΟΡΕΥΜΑΤΑ ΜΗ ΤΑΞΙΝ.	103.563	1.477	105.040	102.086
97	ΒΟΥΛΓΑΡΙΑ	93.767	0	93.767	93.767
97	ΧΡΥΣΟΣ ΜΗ ΝΟΜΙΣΜΑΤΙΚΟΣ	93.767	0	93.767	93.767

SITC 2	ΧΩΡΑ ΚΑΙ ΠΕΡΙΓΡΑΦΗ SITC 2	ΕΞΑΓΩΓΕΣ	ΕΙΣΑΓΩΓΕΣ	ΟΓΚΟΣ ΕΜΠΟΡΙΟΥ	ΕΜΠΟΡΙΚΟ ΙΣΟΖΥΓΙΟ
99	ΜΑΥΡΟΒΟΥΝΙΟ	52.297	0	52.297	52.297
99	ΚΡΟΑΤΙΑ	55.307	43.935	99.242	11.372
99	ΚΟΣΟΒΟ/1244	63.623	0	63.623	63.623
99	π.Γ.Δ.Μ.	203.926	0	203.926	203.926
99	Β&Ε	375.943	0	375.943	375.943
99	ΒΟΥΛΓΑΡΙΑ	717.697	0	717.697	717.697
99	ΡΟΥΜΑΝΙΑ	775.879	0	775.879	775.879
99	ΤΟΥΡΚΙΑ	949.670	2.045	951.715	947.625
99	ΑΛΒΑΝΙΑ	1.074.116	0	1.074.116	1.074.116
99	ΣΕΡΒΙΑ	1.178.737	0	1.178.737	1.178.737
99	ΕΜΠΙΣΤΕΥΤΙΚΑ	5.447.195	45.980	5.493.175	5.401.215
ΣΥΝΟΛΟ		389.627.225	76.602.378	466.229.603	313.024.847

